

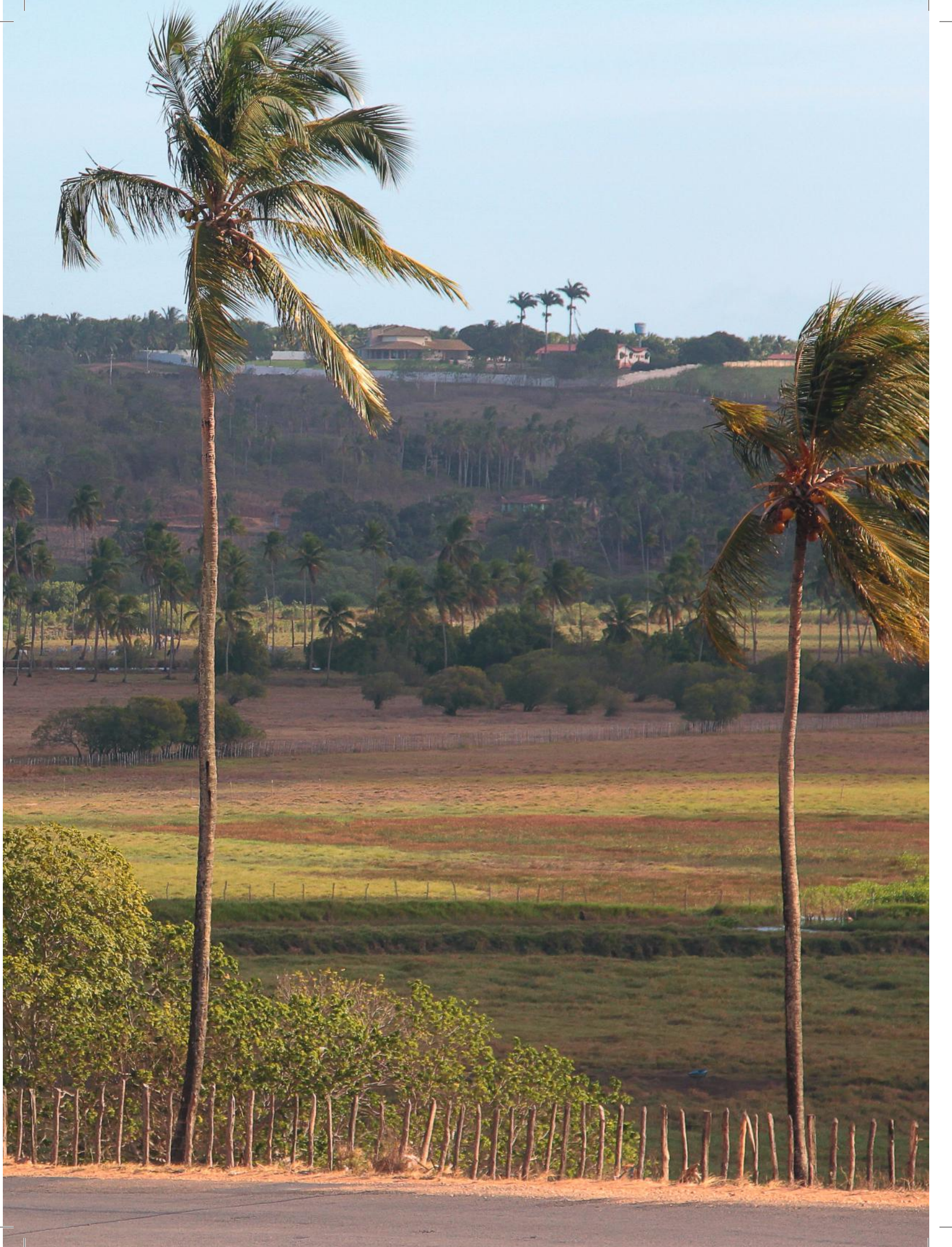

**REGIÃO DOS TABULEIROS DO SUL**







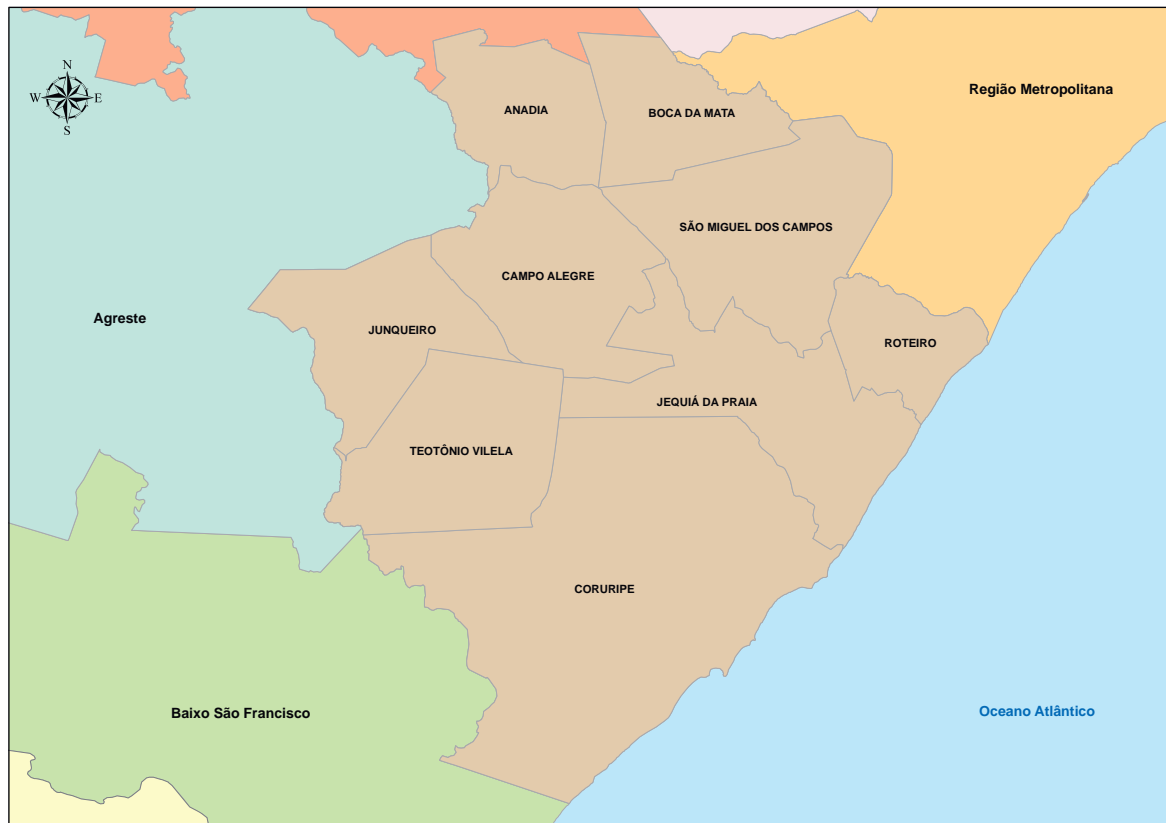

A **Região dos Tabuleiros do Sul** reflete a importância crescente de dois potenciais municípios-polo do Estado: São Miguel dos Campos e Coruripe. Formalmente polarizada por São Miguel, essa região deve ser entendida, na prática, como bi-polarizada.

O conjunto de investimentos previstos para a região, sua importância na articulação rodoviária do Estado, a especialização atingida pela economia da cana, notadamente em Coruripe, e pelo setor industrial, notadamente em São Miguel, somados ao imenso litoral povoado por coqueiros e belas praias, justifica o desenho de políticas regionais específicas, que busquem aproveitar essas dinâmicas visando o desenvolvimento socioeconômico de seu território e de todo o Estado de Alagoas.

Com São Miguel dos Campos e Coruripe como quarto e quinto, respectivamente, municípios com maior valor adicionado industrial no PIB do Estado, e como os dois maiores produtores de cana-de-açúcar de Alagoas (com Coruripe à frente), a Região dos Tabuleiros do Sul deve ser visto como território privilegiado de dinamismo econômico do interior alagoano, ao lado de Arapiraca.

| INDICADORES REGIONAIS – REGIÃO DOS TABULEIROS DO SUL          |              |
|---|--------------|
| INDICADORES   | VALOR        |
| População 2010 (habitantes)                                   | 284.396      |
| Taxa de Crescimento Demográfico 2000 – 2010 (%)               | 11,71%       |
| População Urbana 2010 (%)                                     | 69,79%       |
| IDH-M Médio 2010 Total  | 0,577        |
| IDH-M Médio 2010 Renda  | 0,557        |
| IDH-M Médio 2010 Longevidade                                  | 0,739        |
| IDH-M Médio 2010 Educação                                     | 0,467        |
| Taxa de Alfabetização 2010                                    | 73,8%        |
| PIB 2010 (R\$ 1.000,00)                                       | 2.080.227,40 |
| Valor Adicionado da Indústria 2010 (% do total)               | 27,89%       |
| Valor Adicionado da Agropecuária 2010 (% do total)            | 17,65%       |
| Valor Adicionado dos Serviços 2010 (% do total)               | 47,60%       |
| Valor Adicionado da Administração Pública 2010 (% do total)   | 27,66%       |
| PIB per capita 2010 (R\$)                                     | 7.314,54     |
| Cana de Açúcar na produção agropecuária regional (% do valor) | 96%          |
| Leite na produção agropecuária regional (% do valor)          | 1%           |

| REGIÃO DOS TABULEIROS DO SUL |                              |
|------------------------------|------------------------------|
| Anadia                       | Junqueiro                    |
| Boca da Mata                 | Roteiro                      |
| Campo Alegre                 | <b>São Miguel dos Campos</b> |
| Coruripe                     | Teotônio Vilela              |
| Jequiá da Praia              |                              |