

GOVERNO DO ESTADO DE ALAGOAS
SECRETARIA DE ESTADO DO PLANEJAMENTO E DO ORÇAMENTO
SUPERINTENDÊNCIA DE PRODUÇÃO E GESTÃO DA INFORMAÇÃO

IPC

ÍNDICE DE PREÇO DO CONSUMIDOR

Maceió - Ano 27 - n.11- Novembro 2009

NOVEMBRO/2009
Maceió/AL

GOVERNO DO ESTADO DE ALAGOAS
Teotônio Brandão Vilela Filho

SECRETARIA DE ESTADO DO PLANEJAMENTO E DO ORÇAMENTO
Júlio Sérgio de Maya Pedrosa Moreira

SUPERINTENDENTE DE PRODUÇÃO E GESTÃO DE INFORMAÇÃO
José Cândido do Nascimento

GERENTE DO IPC
Gilvan Sinésio da Silva
gilvansinesio@bol.com.br

EQUIPE TÉCNICA
Antônio Silva
Madalena Vieira de Souza
Telma Maria Bezerra Vitorino

EQUIPE DE APOIO E PESQUISA
Armando Ribeiro Lino
Heliene Leite de Gusmão Silva
Maria Simone Martins Santos
Neuza Rodrigues de Melo
Salette Costa Cabral
Verônica Maria Silva de Gusmão

NORMALIZAÇÃO E DIVULGAÇÃO
Biblioteca Luis Sávio de Almeida
biblioteca@seplan.gov.al.br

ESTAGIÁRIOS
Gizele Maria de Menezes
Glacyano Temóteo Cupertino
Leandro Gregório Rocha da Silva
Aline Cristina dos Santos
Thalys Bruno Carvalho de Almeida

ÍNDICE DE PREÇO AO CONSUMIDOR é uma publicação mensal da SEPLAN/AL.
Disponível para consultas e download no site <http://www.seplan.al.gov.br>. É permitida a
reprodução total ou parcial dos textos desta revista, desde que seja citada a fonte.

Bibliotecária Responsável: Elizabeth Maria M. de Souza – CRB-4/546

Índice de Preço ao Consumidor: IPC. – Ano 27 n.11 (1982)-
- Maceió: Secretaria de Estado do Planejamento e do Orçamento,
2009-.
v.: il.; 21cm.

Mensal.

1. Economia – Alagoas. 2. Estatística – Alagoas.

CDU 33(813.5)
31(813.5)

LISTA DE TABELAS

Tabela 1 - Variação Percentual Simples por Grupos do IPC de Maceió.

Tabela 2 - Variações Percentuais Acumuladas por Grupos do IPC de Maceió.

Tabela 3 - Índices do IPC (Maceió), INPC (IBGE), IPCA (IBGE), IGPM (FGV) e Valor Mensal do Salário Mínimo.

Tabela 4 - Variações Simples (no mês) e Acumuladas (no ano) dos produtos componentes da Cesta Básica de Maceió.

Tabela 5 - Custo Mensal e Preços Médios dos produtos componentes da Cesta Básica de Maceió.

Tabela 6 - Variações Percentuais Simples dos Grupos do IPC no ano.

Tabela 7 – Variações Percentuais Simples e Acumuladas no ano dos produtos componentes da Cesta Básica.

LISTA DE GRÁFICOS

Gráfico 1 - Variação Percentual Simples do IPC em Maceió.

Gráfico 2 - Variações Percentuais do IPC e do Grupo Alimentação em Maceió.

Gráfico 3 - Variações Percentuais Acumuladas do IPC em Maceió.

Gráfico 4 - Variação Simples (no mês) e Acumulada (no ano) dos produtos da Cesta Básica em Maceió.

SUMÁRIO

LISTA DE TABELAS

LISTA DE GRÁFICOS

1- APRESENTAÇÃO -.....	7
2- ÍNDICE DE PREÇOS AO CONSUMIDOR.....	9
- Índice Geral	
- Variações Percentuais Simples e Acumuladas em seis e doze meses	
- Variação Percentual Acumulada de Alimentação	
- Variações Percentuais Simples por Grupo	
3- ANÁLISE MENSAL DO IPC.....	11
- Maiores altas e maiores baixas dos produtos	
4- VARIAÇÕES PERCENTUAIS.....	15
- Percentuais no ano, em seis meses e em doze meses dos Grupos e do índice Geral do IPC	
- Comparativo entre IPC/Maceió, INPC/IBGE, IPCA/IBGE, IGPM/FGV e Salário Mínimo Mensal	
5- VARIAÇÕES PERCENTUAIS SIMPLES E ACUMULADAS DO ANO ATUAL EM RELAÇÃO AO ANO ANTERIOR.....	17
6- CESTA BÁSICA.....	19
- Análise Mensal	
- Variações Simples e Acumuladas no ano dos produtos da Cesta Básica	
7- CUSTO MENSAL DA CESTA BÁSICA.....	21
8- VARIAÇÃO PERCENTUAL SIMPLES POR GRUPOS DO IPC EM DOZE MESES.....	23
9- VARIAÇÃO PERCENTUAL SIMPLES E ACUMULADA DOS PRODUTOS DA CESTA BÁSICA.....	25

APRESENTAÇÃO

O Índice de Preços ao Consumidor é uma pesquisa realizada pela Superintendência de Produção e de Gestão da Informação, vinculada a Secretaria de Planejamento e do Orçamento do Estado de Alagoas desde 1982. Esta Pesquisa tem o objetivo de acompanhar a variação de preços, de uma cesta de bens e serviços consumidos pela população, na área urbana de Maceió, compreendendo a faixa de renda de um a oito salários mínimos com o período de coleta nas três primeiras semanas de cada mês. Este informativo faz uma análise do IPC e da Ração Essencial (Cesta Básica), enfatizando os produtos que contribuíram para alcançar o resultado mensal, mostrando estes resultados através de tabelas, gráficos e análise.

A pesquisa realizada pelo IPC necessitou para a sua implantação de passar por algumas etapas como: Pesquisa de Orçamento Familiar (POF), Pesquisa para Especificação dos Produtos e Serviços, Pesquisa de Locais de Compras, além da definição de métodos de cálculo e procedimentos de crítica.

A POF é necessária para o cálculo do IPC porque fornece a estrutura dos orçamentos das famílias residentes em uma determinada localidade revelando a receita, despesa e poupança das famílias.

Os questionários para a realização da coleta de preços mensal são personalizados por informante, em que estão contidas as especificações dos produtos cujos preços deverão ser coletados. Este questionário é preenchido integralmente, ou seja, a cada produto específico é anotado um preço.

O IPC é calculado com os dados coletados no campo não sofrendo qualquer interferência arbitrária, esta importância é atribuída ao trabalho de coleta cuja qualidade garante o padrão de confiabilidade do índice dos dados primários.

ESTADO DE ALAGOAS
SECRETARIA DE ESTADO DO PLANEJAMENTO E DO ORÇAMENTO-SEPLAN
SUPERINTENDÊNCIA DE PRODUÇÃO DE GESTÃO DA INFORMAÇÃO
ÍNDICE DE PREÇO AO CONSUMIDOR DE MACEIÓ

NOVEMBRO/2009

ÍNDICE GERAL	(Novembro/09)	0,15
ACUMULADO NO ANO	(Jan. à Nov./09)	3,26
ACUMULADO NOS ÚLTIMOS SEIS MESES	(Junho. à Nov./09)	1,06
ACUMULADO NOS ÚLTIMOS DOZE MESES	(Dez./08 à Nov./09)	3,57
ALIMENTAÇÃO (ACUMULADO NO ANO)	(Jan. à Nov./09)	1,52

TABELA 1 - VARIAÇÕES PERCENTUAIS SIMPLES POR GRUPO/ORÇAMENTO DOMÉSTICO (CUSTO DE VIDA) EM MACEIÓ – NOVEMBRO/2009

GRUPOS	PARTICIP. NO ORÇAMENTO DOMÉSTICO *	INFLUÊNCIA NA VARIAÇÃO **	VARIAÇÃO NO MÊS
ALIMENTAÇÃO	48,57	48,52	0,04
HABITAÇÃO	21,49	21,49	0,14
ARTIGOS DIVERSOS	0,35	0,35	0,08
DESPESAS PESSOAIS	6,99	6,97	-0,11
FUMO E BEBIDAS	2,16	2,16	0,16
VESTUÁRIO	6,71	6,71	0,16
TRANSPORTES	6,83	6,91	1,33
SAÚDE	3,84	3,84	0,04
EDUCAÇÃO	3,06	3,06	0,00
ÍNDICE GERAL	100,00	100,00	0,15

FONTE: IPC/SUPEGI/SEPLAN.

* - Valores obtidos na realização da Pesquisa de Orçamento Familiar - POF/AL

GRÁFICO I
VARIAÇÃO PERCENTUAL SIMPLES POR GRUPO EM MACEIÓ
NOVEMBRO/2009

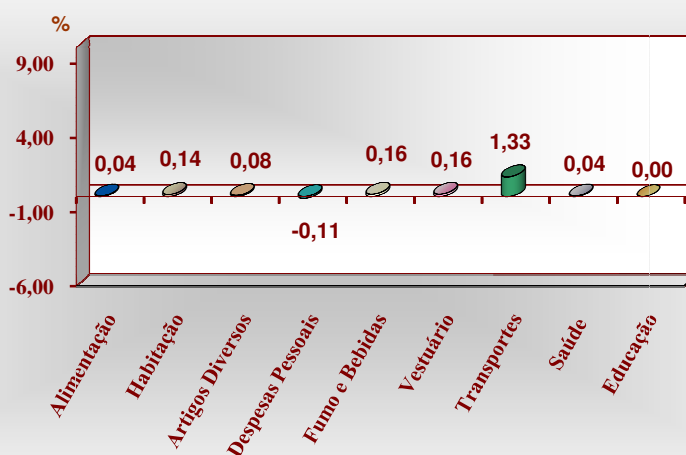

** - Participação no orçamento deste mês, em relação à POF/AL.

Maceió, 07 de dezembro de 2009

NOVEMBRO/2009

O Índice de Preço ao Consumidor da cidade de Maceió (Custo de Vida) apresentou uma variação de 0,15% neste mês. Os subgrupos: Legumes, Panificados, Carnes, Pescado, Produtos Industrializados, Aluguel Residencial, Artigos de Limpeza, Artigos de Cama, Mesa e Banho, Principais Bens Duráveis e Veículo Próprio. Os grupos, Habitação, Fumo e Bebidas, Vestuário e Transportes foram os que mais influenciaram na inflação deste mês.

Segundo o resultado de novembro, a variação acumulada neste ano foi de 3,26 pontos percentuais e nos últimos seis e doze meses foram de 1,06 e 3,57 pontos percentuais, respectivamente.

O grupo ALIMENTAÇÃO, com um peso de 48,43 pontos percentuais, apresentou uma variação anual 1,52 pontos percentuais e nos últimos seis e doze meses foi de 0,01 e 1,92 pontos percentuais, respectivamente.

De acordo com as pesquisas de preços dos produtos e cálculos realizados pela Superintendência de Gestão de Informação da Secretaria de Planejamento foram as seguintes as variações percentuais dos Grupos componentes do IPC, em novembro: ALIMENTAÇÃO (0,04), HABITAÇÃO (0,14), ARTIGOS DIVERSOS (0,08), DESPESAS PESSOAIS (-0,11), FUMO E BEBIDAS (0,16), ARTIGOS DE VESTUÁRIO, CALÇADOS E TECIDOS (0,16), TRANSPORTES (1,33), SAÚDE (0,04) e EDUCAÇÃO (0,00).

Os Subgrupos componentes do IPC apresentaram em novembro as seguintes variações percentuais: Verduras (-0,20), Legumes (0,17), Frutas (0,07), Panificados (0,18), Leite e Ovos (-0,43), Carnes (0,22) Vísceras e Outros (-0,01), Tubérculos e Outros (-1,07), Pescado (1,30), Alimentação Fora do Domicílio (-0,26), Aluguel Residencial (0,10), Artigos de Limpeza (0,73), Artigos de Cama, Mesa e Banho (0,26), Principais Bens Duráveis (0,07), Artigos de Higiene Pessoal e Beleza (0,01), Serviços Pessoais e Outros (-0,27) e Veículo Próprio (2,42). Os subgrupos Cereais, Produtos Industrializados, Manutenção de Domicílio e Outras Despesas não apresentaram incremento neste mês.

PRODUTOS E SERVIÇOS COM MAIORES VARIAÇÕES NO MÊS DE NOVEMBRO DE 2009:

MAIORES ALTAS	
PRODUTOS E SERVIÇOS	VARIAÇÃO PERCENTUAL (%)
Rim	11,01
Chocolate em Pó	8,84
Toucinho Fresco	6,55
Creme de Leite	6,38
Tomate	5,41
Salgados	3,94
Frango/Galinha	3,42
Sardinha	3,03
Batata Frita	2,88
Chuchu	2,64
Combustíveis	2,62
Camarão	2,54
Braço	2,29

MAIORES QUEDAS	
PRODUTOS E SERVIÇOS	VARIAÇÃO PERCENTUAL (%)
Abóbora	-11,25
Farinha Láctea	-7,13
Prato Comercial	-6,02
Goiabada	-4,46
Coração	-3,98
Pimentão	-3,83
Alcatra	-2,94
Costela de Porco	-2,79
Fubá	-2,67
Batata Inglesa	-2,44
Cenoura	-2,09
Caldo de Galinha	-1,92
Contra Filé	-1,83

MAIORES ALTAS	
PRODUTOS E SERVIÇOS	VARIAÇÃO PERCENTUAL (%)
Pano de Prato	2,24
Vitamina de Frutas	2,20
Artigos para Bebê	2,18
Coco Ralado	2,08
Biscoito Cream Cracker	1,67
Sopas	1,57
Ervilha	1,52
Álcool	1,51
Coxão Duro	1,50
Fronha	1,50
Molho de Pimenta	1,47
Maionese	1,41
Alho	1,35
Condimentos	1,18
Macarrão em pacote	1,18
Sabão	1,17
Sal em pacote	1,13
Balas	1,12
Inhame	1,11
Aguardente	1,07
Farinha de Trigo	1,03
Liquidificador	0,99
Refrigerantes	0,97
Óticas	0,95
Filé Mingnon	0,93
Suco de Frutas	0,93
Cerveja	0,92
Café	0,90
Bombons	0,89
Detergente	0,89
Limão	0,85
Cera	0,85
Inseticida	0,85
Milho	0,84
Esponja	0,81
Calcinha	0,79
Costela	0,78

MAIORES QUEDAS	
PRODUTOS E SERVIÇOS	VARIAÇÃO PERCENTUAL (%)
Biscoito Maizena	-1,75
Presunto	-1,75
Brinquedos	-1,63
Açúcar	-1,50
Pernil	-1,34
Língua	-1,34
Biscoito Água e Sal	-1,33
Capa de Filé	-1,32
Maizena	-1,31
Biscoito Maria	-1,31
Queijo para Regime	-1,20
Bucho	-1,18
Creme de Arroz	-1,15
Queijo Ralado	-1,13
Cerveja	-1,08
Manteiga	-0,96
Aveia	-0,91
Leite	-0,88
Sururu/Massunim	-0,88
Salsicha	-0,83
Queijo Sertão	-0,75
Macaxeira	-0,67
Rum	-0,67
Batata Doce	-0,65
Vodka	-0,63
Vinho	-0,61
Repolho	-0,58
Leite em Pó	-0,58
Patinho	-0,56
Farinha de Mandioca	-0,55
Chá	-0,49
Peito	-0,46
Charque	-0,46
Lombo de Porco	-0,45
Leite Condensado	-0,44
Esmalte	-0,44
Produtos de Confeitaria	-0,39

A Cesta Básica Alimentar, instituída por Legislação Federal, encontra-se devidamente representada na TABELA 4, destacando-se os produtos integrantes da mesma com as respectivas variações percentuais dos preços médios e ainda o comportamento do Salário Mínimo em relação ao grupo ALIMENTAÇÃO.

TABELA 2 - VARIAÇÕES PERCENTUAIS ACUMULADAS POR GRUPO - IPC (CUSTO DE VIDA) MACEIÓ – NOVEMBRO/2009

GRUPOS	VARIAÇÃO ACUMULADA (%)		
	No ano	Nos últimos 6 meses	Nos últimos 12 meses
ALIMENTAÇÃO	1,52	0,01	1,92
HABITAÇÃO	4,79	1,91	5,30
ARTIGOS DIVERSOS	1,02	0,45	1,16
DESPESAS PESSOAIS	1,81	0,87	1,79
FUMO E BEBIDAS	10,36	5,01	10,90
VESTUÁRIO	5,44	2,06	5,48
TRANSPORTES	7,49	4,72	7,25
SAÚDE	4,06	0,75	4,06
EDUCAÇÃO	3,39	0,08	3,60
ÍNDICE GERAL	3,26	1,06	3,57

FONTE: IPC/ SUPEGI/SEPLAN

TABELA 3 – ÍNDICE DO IPC, INPC, IPCA, IGPM E VALOR DO SALÁRIO MÍNIMO.

ANO/MÊS	ÍNDICE								SALÁRIO MÍNIMO (valor no mês)
	IPC - MACEIÓ *		INPC - IBGE **		IPCA-IBGE		IGPM - FGV		
	% no mês	% no ano	% no mês	% no ano	% no mês	% no ano	% no mês	% no ano	
2008									
DEZEMBRO	0,30	8,45	0,29	6,48	0,28	5,90	-0,13	9,18	415,00
2009									
JANEIRO	0,59	0,59	0,64	0,64	0,48	0,48	-0,44	0,44	415,00
FEVEREIRO	0,44	1,03	0,31	0,95	0,55	1,03	0,26	-0,18	465,00
MARÇO	0,32	1,36	0,20	1,15	0,20	1,23	-0,74	-0,92	465,00
ABRIL	0,41	1,77	0,55	1,71	0,48	1,72	-0,15	-1,06	465,00
MAIO	0,39	2,17	0,60	2,32	0,47	2,20	-0,07	-1,14	465,00
JUNHO	0,23	2,40	0,42	2,75	0,36	2,57	-0,10	-1,24	465,00
JULHO	0,19	2,60	0,23	2,99	0,24	2,81	-0,43	-1,67	465,00
AGOSTO	0,21	3,01	0,08	3,07	0,15	2,97	-0,36	-2,02	465,00
SETEMBRO	0,18	3,19	0,16	3,23	0,24	3,21	0,42	-1,60	465,00
OUTUBRO	0,10	3,10	0,24	3,48	0,28	3,50	0,05	-1,55	465,00
NOVEMBRO	0,15	3,26					0,10	-1,46	465,00

FONTE: IPC/SUPEGI/SEPLAN.

NOTA: * - Reflete a cesta de consumo das famílias com rendimento de 2 a 8 salários mínimos.

** - Reflete a cesta de consumo das famílias com rendimento de 1 a 8 salários mínimos.

GRÁFICO II - VARIÇÕES PERCENTUAIS SIMPLES DO GRUPOS ALIMENTAÇÃO E DO ÍNDICE DE PREÇO AO CONSUMIDOR EM MACEIÓ - AL (NOVEMBRO 2009).



GRÁFICO III VARIÇÕES PERCENTUAIS ACUMULADAS DO ÍNDICE DE PREÇO AO CONSUMIDOR - IPC EM MACEIÓ (2008 / 2009).



CESTA BÁSICA ALIMENTAR

A Cesta Básica Alimentar, instituída pelo Decreto Lei Federal nº 399/38, que criou o salário mínimo nacional, de acordo com as recomendações feitas pela Organização Mundial de Saúde, comprometeu neste mês de **Novembro** um percentual de 39,05% deste salário, apresentando um acréscimo de 0,67 pontos percentuais em relação ao mês anterior, cujo comprometimento foi de 38,38 pontos percentuais. Para a aquisição da ração mínima alimentar do trabalhador maceioense foi necessário a quantia de R\$ 181,60 para a sua alimentação pessoal, independente de outras despesas necessárias a sua sobrevivência e de seus familiares.

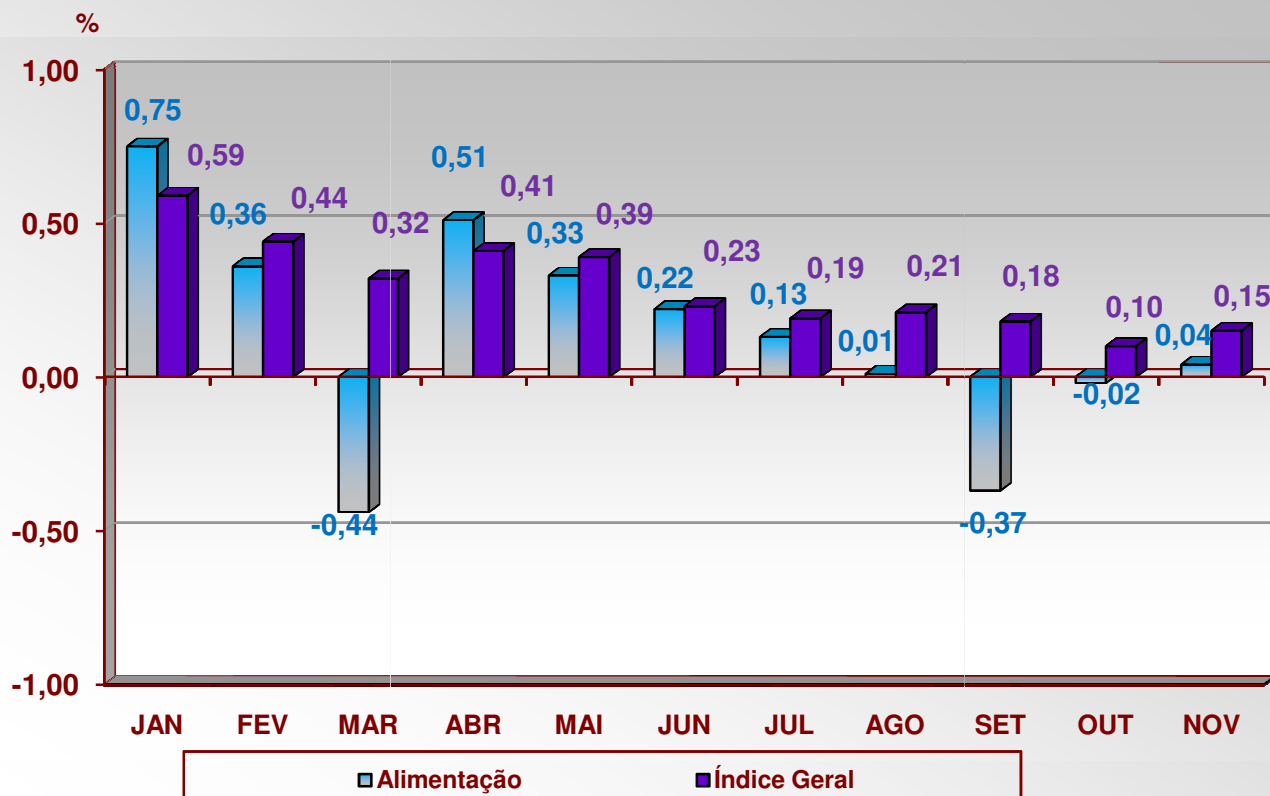
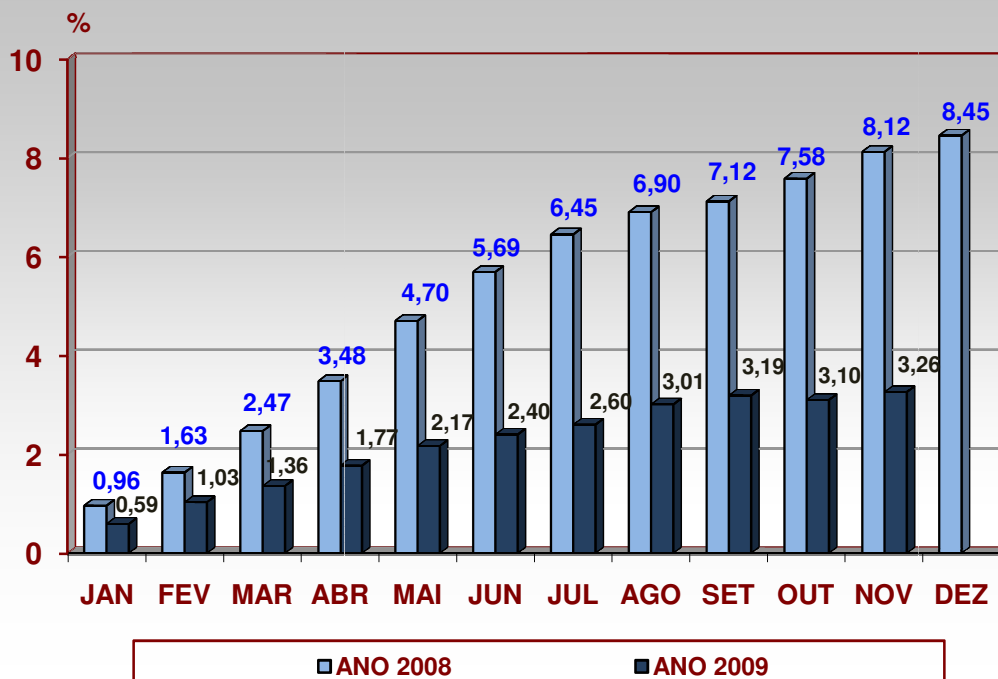
De acordo com a TABELA 4, neste mês a Cesta Básica Alimentar, apresentou um acréscimo em relação ao mês anterior e teve os percentuais dos seus produtos distribuídos da seguinte maneira: Carne (0,22), Leite (-0,88), Feijão (0,00), Arroz (0,00), Farinha de Mandioca (-0,55), Tomate (5,41), Pão Francês (0,19), Café (0,00), Banana (0,00), Açúcar (-1,50), Óleo de Soja (0,38) e Manteiga (-0,96).

De acordo com a TABELA 5, o preço médio dos produtos durante este mês, foi o seguinte: Carne (R\$ 11,97), Leite (R\$ 2,24), Feijão (R\$ 2,37), Arroz (R\$ 1,76), Farinha de Mandioca (R\$ 1,82), Tomate (R\$ 1,95), Pão Francês (R\$ 5,29), Café (R\$ 8,92), Banana (R\$ 2,66), Açúcar (R\$ 1,97), Óleo de Soja (R\$ 2,66) e Manteiga (R\$ 8,26).

O item banana representa o valor da dúzia, o leite litro e o óleo de soja refere-se à lata de 900ml. Os demais itens representam os valores em Kg.

CESTA BÁSICA ALIMENTAR

TABELA 4 - VARIAÇÕES SIMPLES (NO MÊS) E ACUMULADAS (NO ANO) – NOVEMBRO/2009:

ORDEM	PRODUTOS	NO MÊS	NO ANO
01	CARNE	0,22	0,13
02	LEITE	-0,88	-4,81
03	FEIJÃO	0,00	-0,22
04	ARROZ	0,00	-4,17
05	FARINHA DE MANDIOCA	-0,55	0,55
06	TOMATE	5,41	-31,36
07	PÃO FRANCÊS	0,19	4,29
08	CAFÉ	0,90	1,32
09	BANANA	0,00	4,87
10	AÇÚCAR	-1,50	19,58
11	ÓLEO DE SOJA	0,38	-3,73
12	MANTEIGA	-0,96	3,08

FONTE: IPC/SUPEGI/SEPLAN

GRÁFICO IV
VARIAÇÕES SIMPLES (NO MÊS) E ACUMULADA (NO ANO)
NOVEMBRO 2009



TABELA 5-CUSTO MENSAL POR PRODUTO E PREÇOS MÉDIOS E CUSTO TOTAL - NOVEMBRO/2009:

PRODUTOS	QUANTIDADE	UNIDADE	PREÇO MÉDIO (R\$)	CUSTO MENSAL (R\$)
CARNE	4,5	Kg.	11,97	53,87
LEITE	6,0	L.	2,24	13,44
FEIJÃO	4,5	Kg.	2,37	10,67
ARROZ	3,6	Kg.	1,76	6,34
FARINHA DE MANDIOCA	3,0	Kg.	1,82	5,46
TOMATE	12,0	Kg.	1,95	23,40
PÃO	6,0	Kg.	5,29	31,74
CAFÉ	0,3	Kg.	8,92	2,68
BANANA	7,5	Dz.	2,66	19,95
AÇÚCAR	3,0	Kg.	1,97	5,91
ÓLEO	0,75	900Ml.	2,66	2,00
MANTEIGA	0,75	Kg.	8,26	6,20
TOTAL	-	-	-	181,60

FONTE: IPC/SUPEGI/SEPLAN

(1) RAÇÃO - Produtos e quantidades determinadas pelo Decreto Lei nº 399 de abril de 1938, correspondente.

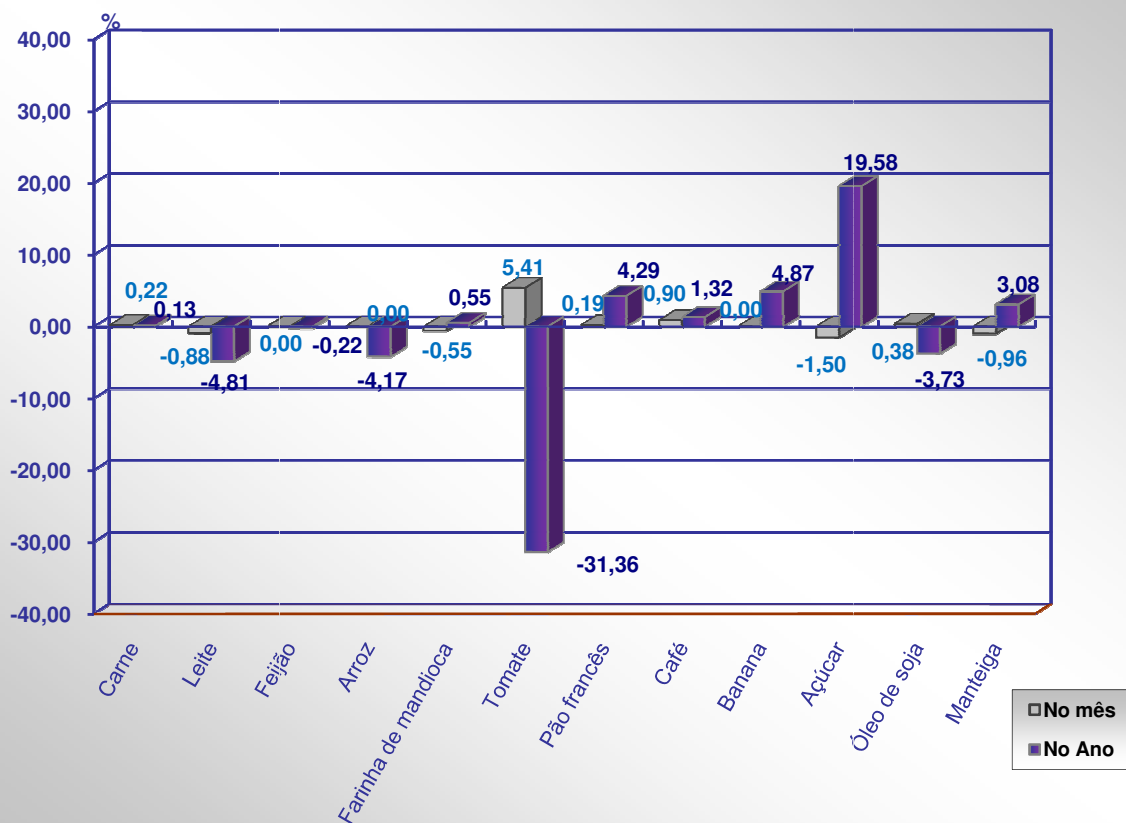
(2) SM = Salário mínimo em 30/11/2009/2009 = R\$ 465,00. Participação Percentual na Cesta Básica Alimentar no SM de NOVEMBRO/2009 = 39,05%

VARIAÇÃO DA CESTA BÁSICA EM RELAÇÃO AO MÊS ANTERIOR = 1,74%

TABELA 6 – ÍNDICE DE PREÇO AO CONSUMIDOR – CUSTO DE VIDA EM MACEIÓ VARIAÇÕES PERCENTUAIS SIMPLES POR GRUPO DEZEMBRO/2008 A NOVEMBRO/2009:

GRUPOS	2008				2009							
	Dez.	Jan.	Fev.	Mar.	Abr.	Mai.	Jun.	Jul.	Ago.	Set.	Out.	Nov.
ALIMENTAÇÃO	0,39	0,75	0,36	-0,44	0,51	0,33	0,22	0,13	0,01	-0,37	-0,02	0,04
HABITAÇÃO	0,49	-0,50	0,58	2,09	0,11	0,53	0,15	0,46	0,37	0,62	0,16	0,14
ARTIGOS DIVERSOS	0,14	-0,21	0,14	0,28	-0,14	0,50	0,07	0,18	0,05	0,05	0,02	0,08
DESPESAS PESSOAIS	-0,02	-0,19	-0,30	0,74	0,36	0,32	0,32	0,1	0,18	0,23	0,11	-0,11
FUMO E BEBIDAS	0,49	0,37	0,41	0,03	0,51	3,72	-0,09	0,42	2,98	0,05	1,42	0,16
VESTUÁRIO	0,03	0,26	0,95	1,04	0,90	0,13	0,20	0,48	0,70	0,01	0,49	0,16
TRANSPORTES	-0,22	3,21	0,03	-0,60	0,01	0,01	0,89	-0,34	-0,23	3,02	0,00	1,33
SAÚDE	0,00	0,01	2,13	0,00	1,12	0,00	0,00	0,00	0,54	0,00	0,17	0,04
EDUCAÇÃO	0,21	3,20	0,09	0,03	-0,02	0,00	0,03	0,00	0,00	0,00	0,05	0,00
ÍNDICE GERAL	0,30	0,59	0,44	0,32	0,41	0,39	0,23	0,19	0,21	0,18	0,10	0,15

FONTE: IPC/SUPEGI/SEPLAN.

TABELA 7 - ÍNDICE DE PREÇO AO CONSUMIDOR - CUSTO DE VIDA EM MACEIÓ VARIAÇÕES PERCENTUAIS SIMPLES E ACUMULADAS DOS PRINCIPAIS PRODUTOS QUE COMPÕEM A CESTA BÁSICA ALIMENTAR DOS MACEIOENSES – JANEIRO A NOVEMBRO/2009

PRODUTOS	JAN.	FEV.	MAR.	ABR.	MAI.	JUN.	JUL.	AGO.	SET.	OUT.	NOV.	ACUMULADO
CARNE	1,25	0,25	-2,23	-0,06	-0,10	0,96	-0,28	0,30	0,09	-0,03	0,22	0,13
LEITE (3)	0,51	0,98	-1,46	1,72	-1,49	-1,44	0,97	-0,92	-4,39	-0,47	-0,88	-4,81
FEIJÃO	1,23	-0,74	0,29	-0,61	-0,32	-0,36	1,29	0,32	0,00	-0,72	0,00	-0,22
ARROZ	-0,92	-1,88	0,48	-1,44	-0,50	-0,52	0,00	0,54	-0,54	0,56	0,00	-4,17
FARINHA DE MANDIOCA	0,54	1,10	0,53	1,55	0,50	-2,51	0,00	1,08	0,50	-2,11	-0,55	0,55
TOMATE	-3,69	-13,82	-7,61	4,72	1,00	-2,30	-2,80	-3,20	-12,17	-0,56	5,41	-31,36
PÃO FRANCÊS	1,40	1,23	0,86	0,54	0,18	-1,07	0,00	0,18	0,37	0,35	0,19	4,29
CAFÉ	-0,45	-0,45	0,92	-1,35	-0,45	0,00	1,33	0,45	-0,45	0,90	0,90	1,32
BANANA	0,80	0,00	0,00	0,79	0,42	1,18	0,76	0,42	0,40	0,00	0,00	4,87
AÇÚCAR	-1,48	2,45	3,05	1,40	2,26	4,88	3,80	2,44	0,45	0,48	-1,50	19,58
ÓLEO DE SOJA (2)	-3,50	0,81	0,39	-2,69	2,02	4,30	0,37	-4,24	-0,44	-0,15	0,38	-3,73
MANTEIGA	0,69	0,40	1,12	-0,24	-0,14	0,26	0,00	0,68	0,48	0,76	-0,96	3,08

FONTE: IPC/SUPEGI/SEPLAN

NOTA: (1) CESTA BÁSICA REFERENTE AO DECRETO LEI Nº 399 DE 30/04/38;

(2) ÓLEO SUBSTITUINDO BANHA;

(3) LEITE PASTEURIZADO TIPO (C).

ÍNDICE DE PREÇO AO CONSUMIDOR
CUSTO DE VIDA EM MACEIÓ VARIAÇÕES PERCENTUAIS SIMPLES POR GRUPO
JANEIRO - NOVEMBRO - 2009

GRUPOS	Jan.	Fev.	Mar.	Abr.	Mai.	Jun.	Jul.	Ago.	Set	Out.	Nov.	Dez.
ALIMENTAÇÃO	0,75	0,36	-0,44	0,51	0,33	0,22	0,13	-0,01	-0,37	-0,02	0,04	
HABITAÇÃO	-0,50	0,58	2,09	0,11	0,53	0,15	0,46	0,37	0,62	0,16	0,14	
ARTIGOS DIVERSOS	-0,21	0,14	0,28	-0,14	0,50	0,07	0,18	0,05	0,05	0,02	0,08	
DESPESAS PESSOAIS	-0,19	-0,30	0,74	0,36	0,32	0,32	0,14	0,18	0,23	0,11	-0,11	
FUMO E BEBIDAS	0,37	0,41	0,03	0,51	3,72	-0,09	0,42	2,98	0,05	1,42	0,16	
VESTUÁRIO	0,26	0,95	1,04	0,90	0,13	0,20	0,48	0,70	0,01	0,49	0,16	
TRANSPORTES	3,21	0,03	-0,60	0,01	0,01	0,89	-0,34	-0,23	3,02	0,00	1,33	
SAÚDE	0,01	2,13	0,00	1,12	0,00	0,00	0,00	0,54	0,00	0,17	0,04	
EDUCAÇÃO	3,20	0,09	0,03	-0,02	0,00	0,03	0,00	0,00	0,00	0,05	0,00	
ÍNDICE GERAL	0,59	0,44	0,32	0,41	0,39	0,23	0,19	0,21	0,18	0,10	0,15	

FONTE:IPC/SUPEGI/SEPLAN