



**ESTADO DE ALAGOAS**  
**SECRETARIA DO TRABALHO E EMPREGO**  
Rua: Dr. Silvério Jorge, 368 - Jaraguá - Maceió - AL - CEP 57022-110  
Fone: (82) 3315-1872 - CNPJ: 03.589.899/0001-18

## **OBSERVATÓRIO DO TRABALHO**

**SECRETÁRIO DE ESTADO**  
**Arthur Jessé Mendonça de Albuquerque**

**SECRETÁRIO EXECUTIVO DE GESTÃO INTERNA**  
**Paulo Victor Coutinho Nogueira Albuquerque**

**PESQUISADOR DO OBSERVATÓRIO DO TRABALHO**  
**Ana Maria Rita Milani**

**JULHO 2017**





## Análise do emprego formal em Alagoas para o mês de Julho de 2017 (CAGED)

No mês de julho de 2017, os dados do CAGED (Cadastro Geral de Empregados e Desempregados) do MTE (Ministério do Trabalho e Emprego) para o estado de Alagoas mostraram um saldo de movimentações negativo de 141 postos de trabalho. Dessa forma, Alagoas ficou no vigésimo segundo lugar do ranking nacional. Do total dos estados da federação, vinte estados obtiveram saldo positivo no período em estudo, tendo a seguinte ordem: a) São Paulo (21.805), b) Mato Grosso (8.085), c) Goiás (4.745), d) Amazonas (1.888), e) Ceará (1.871), f) Pará (1.862), g) Maranhão (1.567), h) Rondônia (1.256), i) Distrito Federal (1.208), j) Minas Gerais (1.120), k) Rio Grande do Norte (963), l) Paraná (959), m) Bahia (847), n) Paraíba (809), o) Pernambuco (794), p) Piauí (240), q) Amapá (203), Santa Catarina (128) e Roraima (15). Os demais tiveram saldo negativo.

Assim, Alagoas apresenta uma taxa de variação **-0,04%** em relação ao estoque de empregos formais do mês de maio de 2017, com um total de **6.184** admitidos e **6.325** desligamentos, conforme a Tabela 1:

**Tabela 1- Emprego Formal em Alagoas por Setores de Atividade Econômica no Mês de Julho de 2017**

SETORES	TOTAL ADMIS.	TOTAL DESLIG.	SALDO	VARIAC. EMPR % *
EXTRATIVA MINERAL	1	23	-22	-2,78
INDÚSTRIA DE TRANSFORMAÇÃO	813	562	251	0,50
SERV INDUST DE UTIL PÚBLICA	21	26	-5	-0,10
CONSTRUÇÃO CIVIL	666	1.018	-352	-1,32
COMÉRCIO	1.587	1.783	-196	-0,24
SERVIÇOS	2.662	2.708	-46	-0,03
ADMINISTRAÇÃO PÚBLICA	8	10	-2	-0,02
AGROPECUÁRIA	426	195	231	2,65
<b>TOTAL</b>	<b>6.184</b>	<b>6.325</b>	<b>-141</b>	<b>-0,04</b>

Fonte: CAGED, 2017.

\* A variação mensal do emprego toma como referência o estoque do mês anterior.

Com relação à análise dos setores econômicos (Tabela 1), observa-se que, para o mês em estudo, só um setor obteve saldo positivo: a) Indústria de Transformação (251) e



## ESTADO DE ALAGOAS

### SECRETARIA DO TRABALHO E EMPREGO

Rua: Dr. Silvério Jorge, 368 - Jaraguá - Maceió - AL - CEP 57022-110

Fone: (82) 3315-1872 - CNPJ: 03.589.899/0001-18

b) Agropecuária (231). Os demais setores apresentaram saldo negativo sendo os que se destacaram os seguintes: a) Construção Civil (-352), b) Comércio (-196) e c) Serviços (-46).

O Gráfico 1 ilustra a evolução do saldo de emprego formal para os últimos doze meses, Agosto 2016 – Julho 2017, o qual mostra que, para o mês em estudo, a economia alagoana permaneceu no mesmo patamar que o mês anterior, apresentando saldo negativo.

**Gráfico 1 - Evolução do Saldo de Emprego Formal, Mês a Mês, para Alagoas: Agosto 2016 - Julho 2017**

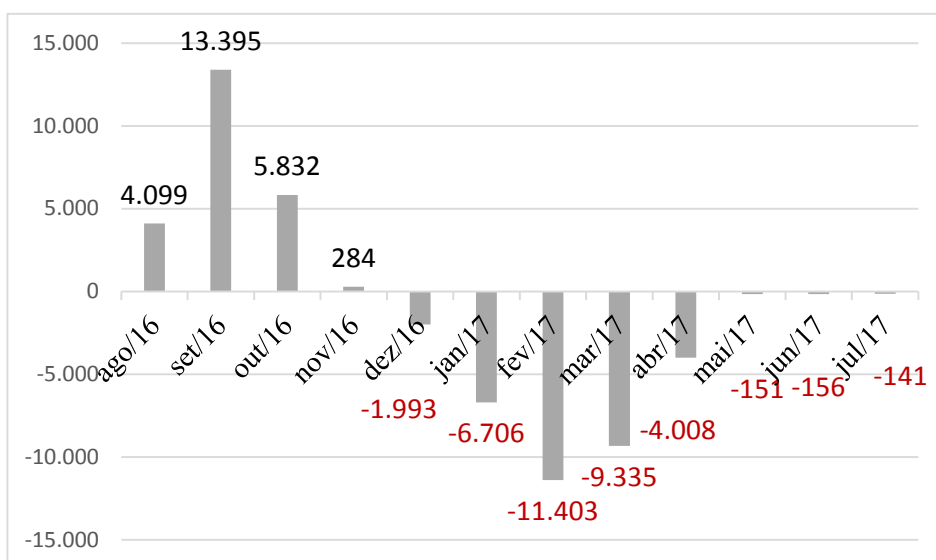

Fonte: CAGED/MTE, 2017.

O Gráfico 2 ilustra a evolução da taxa de variação do emprego formal, mês a mês, para os últimos doze meses. Em julho de 2017, a taxa de variação se apresenta menor que no mês de junho de 2017. O estado de Alagoas, no período em análise apresentou uma variação de (-0,04%). A economia nacional apresentou taxa positiva de (0,09%), apresentando a taxa do estado um menor desempenho.



**Gráfico 2 - Evolução da Taxa de Variação do Emprego Formal em Alagoas com Relação ao Mês Anterior Ano 2016 - 2017 (%) - últimos doze meses**

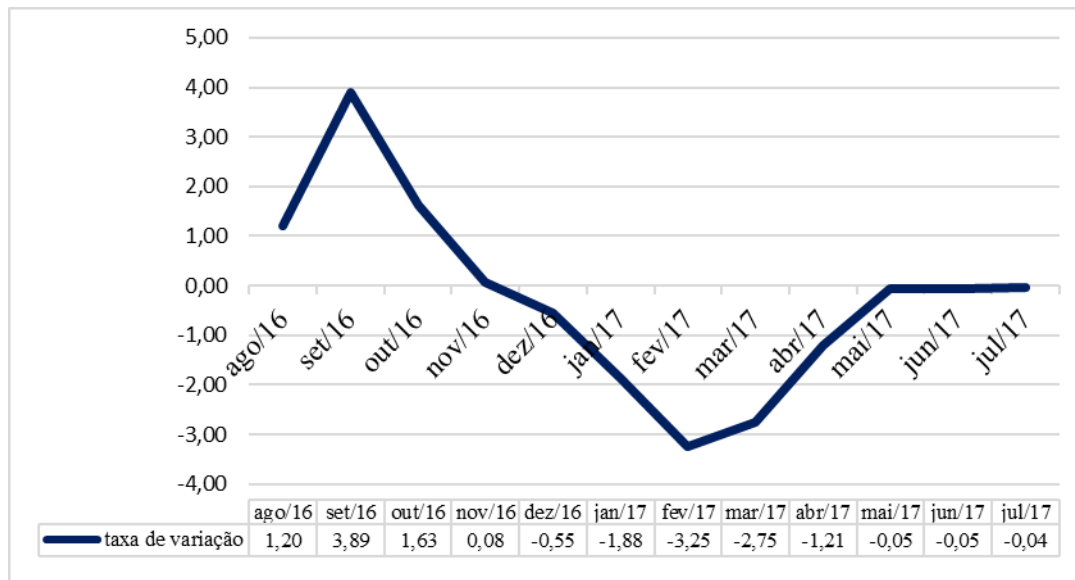

Fonte: CAGED/MTE, 2017.

O Gráfico 3 mostra a variação absoluta do emprego formal em Alagoas no mês em estudo em relação ao anterior. Em julho de 2017 se observa uma leve queda nas contratações assim como também nos desligamentos, o que mantém o saldo de movimentações quase no mesmo patamar que o mês anterior, sendo este negativo.



**Gráfico 3 - Variação Absoluta no Emprego Formal de Alagoas no Mês de Julho de 2017**

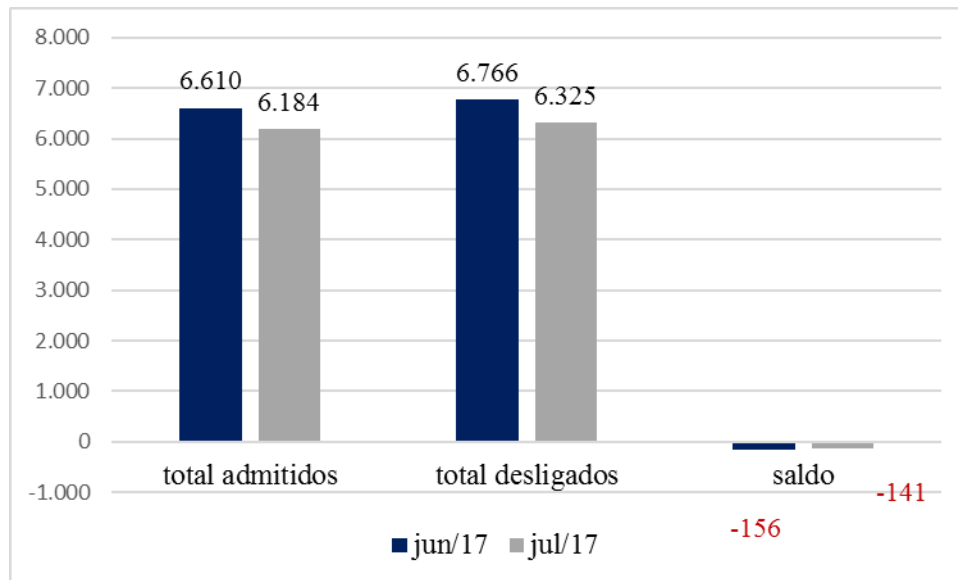

Fonte: CAGED/MTE, 2017.

O Gráfico 4 analisa a evolução do saldo de movimentações do emprego formal no ano 2017 comparado com o ano 2016. O mês de julho de 2017, apesar de ser negativo, se apresenta junto com o mês de maio e o mês de junho do mesmo ano com um melhor resultado se comparado com os meses do ano de 2016. Considerando o ano de 2017, o mês de julho é o que melhor desempenho apresenta.



**ESTADO DE ALAGOAS**

**SECRETARIA DO TRABALHO E EMPREGO**

Rua: Dr. Silvério Jorge, 368 - Jaraguá - Maceió - AL - CEP 57022-110

Fone: (82) 3315-1872 - CNPJ: 03.589.899/0001-18

**Gráfico 4 - Comparação da Evolução do saldo de movimentações do Emprego Formal em Alagoas, Janeiro – Julho (2016 – 2017)**

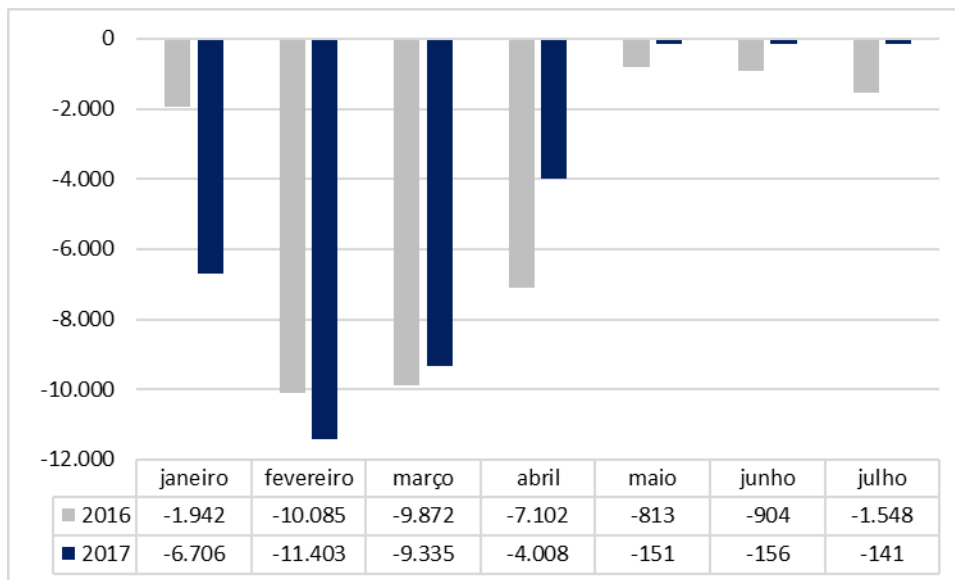

Fonte: CAGED, 2017.

O Gráfico 5 mostra as admissões e os desligamentos no estado de Alagoas para o mês em estudo. Dessa forma, observa-se que as contratações diminuíram se comparadas com o mês anterior, entretanto, os desligamentos também apresentaram uma queda. O saldo de movimentações mostrou-se negativo permanecendo quase no mesmo patamar que o período anterior. Então, para o mês em análise as admissões tiveram um nível de 6.184, sendo menor que no mês de junho que apresentou um patamar de 6.610. Assim, os desligamentos também foram menores no mês de julho de 2017 6.325 considerando os do mês anterior que tiveram um nível de 6.766.



**Gráfico 5 - Admissões e Desligamentos em Alagoas nos últimos doze meses, Agosto 2016 – Julho 2017.**

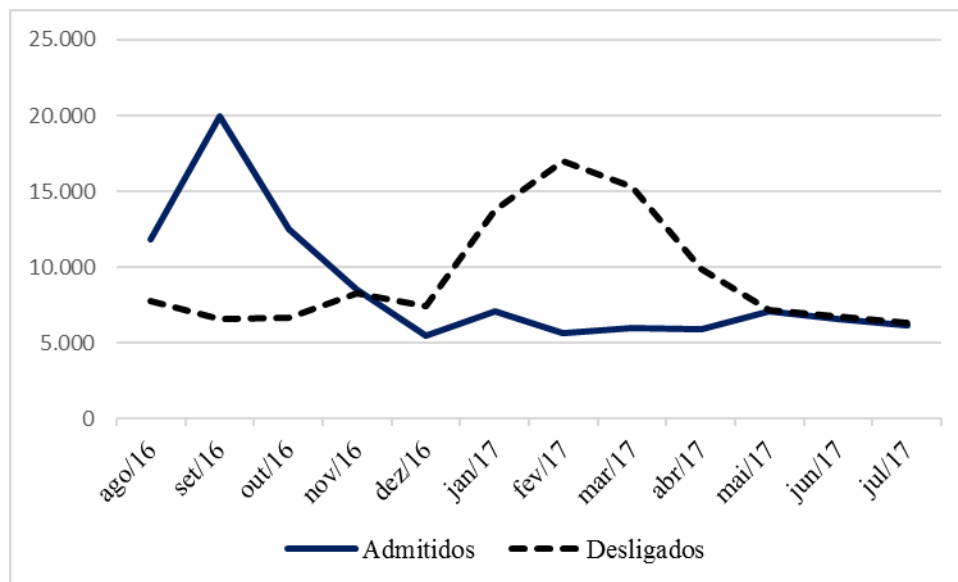

Fonte: CAGED, 2017.

A Tabela 2 apresenta a evolução do emprego formal no Brasil, Nordeste e Alagoas, fazendo uma análise a nível geográfico. No mês de julho de 2017, o estado de Alagoas apresenta uma variação de 0,04%. Para o período em estudo, a única taxa negativa foi a do estado de Alagoas, já que o Brasil obteve taxa de 0,09% e a região Nordeste 0,11%. Sendo assim, a do estado de Alagoas é a que se mostra menor desempenho se se considera a economia nacional e a do Nordeste.

Dessa forma, na região do Nordeste observa-se que os estados obtiveram saldo positivo foram, os quais tem o seguinte ranking: a) Ceará (1.871), b) Maranhão (1.567), c) Rio Grande do Norte (963), d) Bahia (847), e) Paraíba (809), f) Pernambuco (794) e g) Piauí (240). Os demais estados obtiveram saldo negativo com o seguinte ranking: Alagoas (-141) e Sergipe (-309). Analisando o comportamento dos últimos doze meses, a taxa de variação, para todas as regiões analisadas é negativa, sendo que o estado de Alagoas para este período apresenta a maior taxa (-3,24) das três regiões, a da região Nordeste de (-1,76) e a do Brasil (-1,58).

**ESTADO DE ALAGOAS****SECRETARIA DO TRABALHO E EMPREGO**

Rua: Dr. Silvério Jorge, 368 - Jaraguá - Maceió - AL - CEP 57022-110

Fone: (82) 3315-1872 - CNPJ: 03.589.899/0001-18

**Tabela 2 - Evolução do Emprego Formal por Nível Geográfico: Brasil, Nordeste e Alagoas**

	jul./2017 sem ajuste				Últimos 12 meses (ago./16-jul./17) **			
	ADM.	DESL.	SALDO	%	ADM.	DESL.	SALDO	%
<i>Brasil</i>	1.167.770	1.131.870	35.900	0,09	14.431.531	15.050.201	-618.688	-1,58
<i>Nordeste</i>	158.731	152.090	6.641	0,11	2.038.298	2.151.043	-112.745	-1,76
<i>Alagoas</i>	6.184	6.325	-141	-0,04	109.280	120.143	-10.863	-3,24

Fonte: CAGED/MTE, 2017.

\* A variação mensal do emprego toma como referência o estoque do mês anterior, sem ajustes.

\*\* Resultados acrescidos dos ajustes; a variação relativa toma como referência os estoques com ajustes do mês atual e do mesmo mês do ano anterior.

Outro aspecto relevante é a taxa de rotatividade<sup>1</sup>, que mostra a rotatividade por setores econômicos e nível geográfico (Tabela 3). No mês em estudo o estado de Alagoas tem uma taxa de rotatividade de 3,63%, sendo menor que a do Brasil 4,68% e a do Nordeste 4,25%. Os setores que apresentaram maiores taxas no mercado de trabalho formal alagoano foram: *Construção Civil* com taxa de 4,96% e *Comércio* com nível de 4,85%.

**Tabela 3 - Taxa de Rotatividade em (%), por Setores Econômicos e Nível Geográfico para Julho de 2017.**

NÍVEL GEOGRÁFICO	TOTAL	EXTRAT. MINERAL.	INDUST. TRANSF.	SERV. IND UTIL. PUBL	CONSTR. CIVIL	COMÉR CIO	SERV.	ADM. PÚBLICA	AGROP.
<i>Brasil</i>	4,68	2,02	3,33	1,61	7,31	5,98	4,19	0,80	8,52
<i>Nordeste</i>	4,25	2,17	3,13	2,00	6,98	5,36	3,59	0,82	7,46
<i>Alagoas</i>	3,63	2,60	2,08	0,70	4,96	4,85	3,31	0,86	3,76

Fonte: CAGED/MTE, 2017.

A Tabela 4 ilustra o comportamento do emprego formal por municípios do estado de Alagoas. Observa-se que dentre os municípios que apresentaram os maiores números de admissões no mês julho de 2017 destacam-se: Maceió com (3.843), Arapiraca (708) e Campo Alegre (196). Para o período em estudo, do total de admitidos

<sup>1</sup> A taxa de rotatividade mede o percentual dos trabalhadores substituídos mensalmente em relação ao estoque vigente no primeiro dia do mês em nível geográfico e setorial.



**ESTADO DE ALAGOAS****SECRETARIA DO TRABALHO E EMPREGO**

Rua: Dr. Silvério Jorge, 368 - Jaraguá - Maceió - AL - CEP 57022-110

Fone: (82) 3315-1872 - CNPJ: 03.589.899/0001-18

os setores que mais contrataram foram: a) Serviços com (2.662), b) Comércio com (1.587) e Construção Civil (666).

**Tabela 4 - Total de Admitidos em Empregos Formais no Estado de Alagoas, classificados por Municípios e Setores Econômicos – Julho 2017**

MUNICÍPIO	EXTR. MIN.	IND. DE TRANSF.	SERV. IND. UT. PÚB.	CONSTR. CIVIL	COMÉRC.	SERV.	ADM. PÚB.	AGROP.	TOTAL
Maceió	0	226	15	496	993	2.102	7	4	3.843
Arapiraca	0	68	2	14	239	159	1	225	708
Campo Alegre	0	183	0	0	10	2	0	1	196
Coruripe	0	56	0	0	7	6	0	44	113
Teotônio Vilela	0	83	0	11	8	3	0	2	107
Junqueiro	0	0	0	7	2	8	0	82	99
Marechal Deodoro	0	36	0	3	15	37	0	1	92
Rio Largo	0	17	0	11	29	35	0	0	92
Santana do Ipanema	0	1	0	21	19	46	0	0	87
Pilar	1	0	4	15	12	18	0	13	63
Penedo	0	4	0	1	33	22	0	1	61
Maragogi	0	1	0	0	1	54	0	0	56
Palmeira dos Índios	0	10	0	0	27	14	0	0	51
Barra de São Miguel	0	0	0	29	2	18	0	0	49
União dos Palmares	0	0	0	0	17	26	0	4	47
São Miguel dos Campos	0	9	0	0	18	17	0	2	46
São José da Laje	0	40	0	0	4	0	0	0	44
Santa Luzia do Norte	0	11	0	18	4	0	0	0	33
São Sebastião	0	22	0	0	8	2	0	1	33
Delmiro Gouveia	0	2	0	0	16	9	0	0	27
Atalaia	0	8	0	0	5	4	0	7	24
Boca da Mata	0	11	0	10	0	1	0	0	22
Viçosa	0	1	0	0	7	1	0	12	21
Messias	0	0	0	2	3	14	0	0	19
Joaquim Gomes	0	0	0	0	3	11	0	4	18
São José da Tapera	0	0	0	7	8	1	0	0	16
Piranhas	0	0	0	2	6	2	0	2	12
Igreja Nova	0	8	0	0	2	1	0	0	11
Colônia Leopoldina	0	0	0	0	7	2	0	1	10
Ibateguara	0	0	0	5	3	1	0	0	9
Matriz de Camaragibe	0	1	0	2	3	3	0	0	9
Demais municípios	0	15	0	12	76	43	0	20	166
<b>TOTAL</b>	<b>1</b>	<b>813</b>	<b>21</b>	<b>666</b>	<b>1.587</b>	<b>2.662</b>	<b>8</b>	<b>426</b>	<b>6.184</b>

Fonte: CAGED/MTE, 2017.



### **Perfil socioeconômico das movimentações no emprego formal em Alagoas (CAGED)**

A seguir, apresentar-se-á a análise do perfil dos trabalhadores admitidos no estado de Alagoas, segundo o registro do CAGED, com as seguintes variáveis: a) faixa etária, b) grau de escolaridade, c) sexo, d) faixa salarial, e) ocupação.

**Gráfico 6 - Total de Admitidos em Empregos Formais no Estado de Alagoas, segundo a Faixa Etária - Julho 2017**

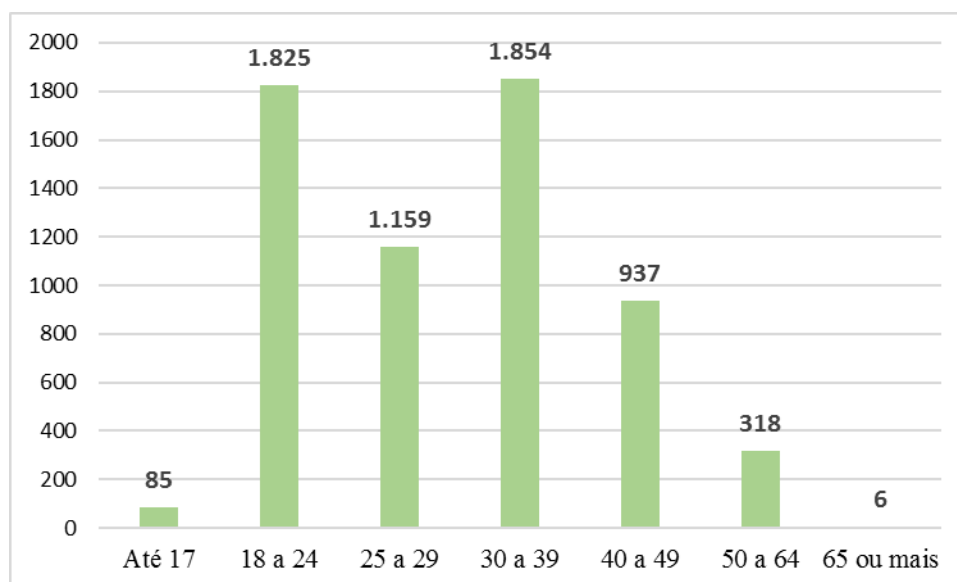

Fonte: CAGED/MTE, 2017.

O Gráfico 6, que classifica as admissões no emprego formal por faixa etária, ilustra que o maior número de contratações se concentrou na faixa de 30 a 39 anos, com 1.854 admissões formais, seguida pela faixa de 18 a 24 anos com 1.825 indivíduos e pela faixa de 25 a 29 anos com um nível de 1.159. Estas três categorias representam o 78% do total de admissões no mês em estudo.



ESTADO DE ALAGOAS

SECRETARIA DO TRABALHO E EMPREGO

Rua: Dr. Silvério Jorge, 368 - Jaraguá - Maceió - AL - CEP 57022-110

Fone: (82) 3315-1872 - CNPJ: 03.589.899/0001-18

**Gráfico 7 - Total de Admitidos em Empregos Formais no Estado de Alagoas, segundo o Grau de Escolaridade – Julho 2017**

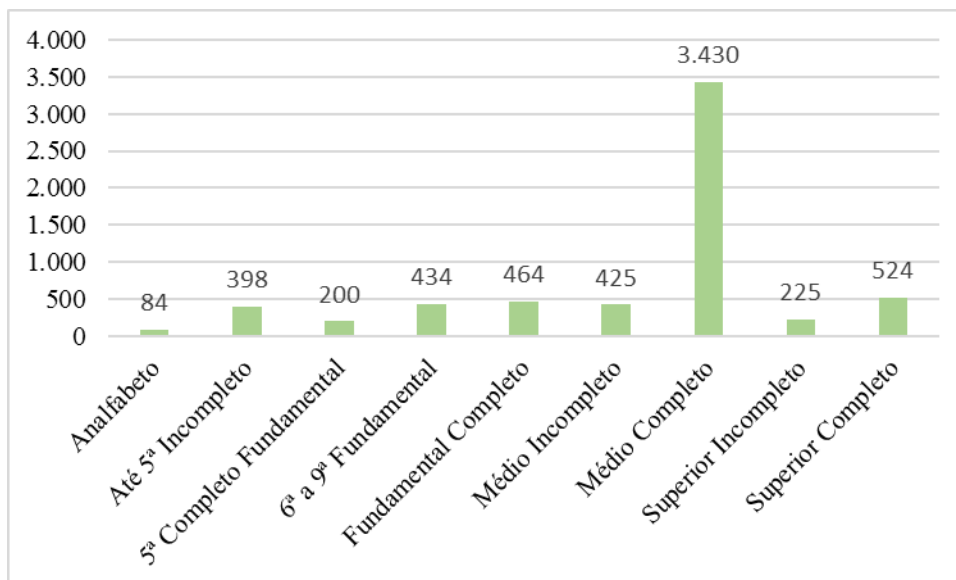

Fonte: CAGED/MTE, 2017.

O Gráfico 7 apresenta o grau de instrução dos admitidos para o mês de julho de 2017, observando-se que de todas as contratações formais ocorridas neste período, (3.430) demonstraram ter *Médio Completo*, seguidos por admitidos formais que possuem *Superior Completo* (524) e *Fundamental Completo* (464). Todas estas categorias somadas totalizam 4.418 que representa mais de 71% do total das admissões do mercado de trabalho formal no período (Jul./17).



**Gráfico 8 - Total de Admitidos em Empregos Formais no Estado de Alagoas, segundo o Sexo - Julho 2017**

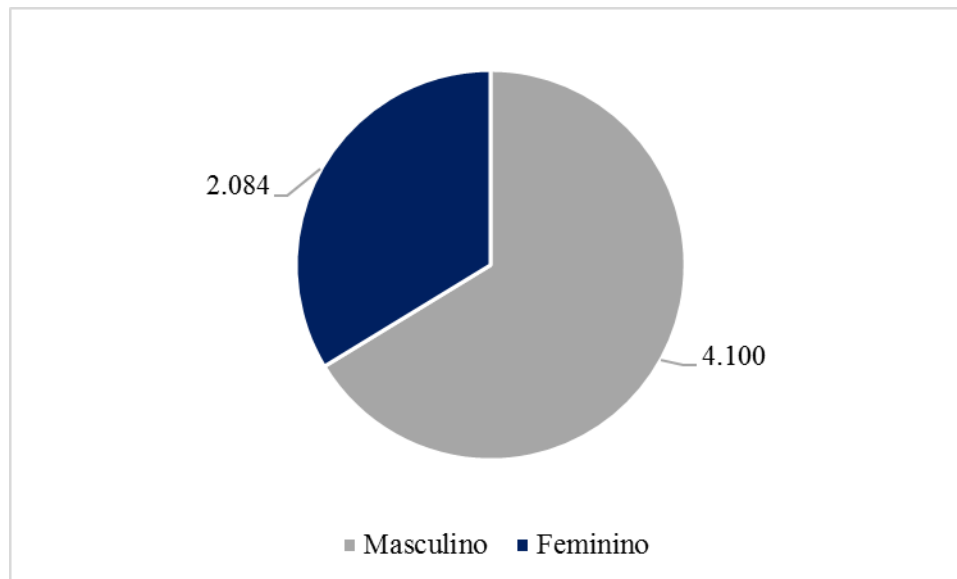

Fonte: CAGED/MTE, 2017.

No que diz respeito ao sexo, o Gráfico 8 demonstra que as admissões formais em Alagoas (Jul./17) são predominantemente formadas por homens, pois dos 6.184 admitidos nesse mês, 4.100 pertencem ao sexo masculino, o que representa 66% do total, enquanto que, apenas 2.084 pessoas admitidas no período (34% do total) pertencem ao sexo feminino.

Na análise por faixa salarial, o Gráfico 9 ilustra que a maior parte dos empregados formais em Alagoas no mês de julho (2017) se concentrou nas menores faixas salariais, pois 4.093 recebem entre 1,01 a 1,5 salário mínimo seguida pelos que recebem 0,51 a 1,0 salário mínimo com 1.101 admissões do total. Assim, essas duas faixas representam o 84% do total das admissões do mês de maio 2017. Portanto, percebe-se que no estado a maioria dos empregados possui baixa remuneração.



**ESTADO DE ALAGOAS**

**SECRETARIA DO TRABALHO E EMPREGO**

Rua: Dr. Silvério Jorge, 368 - Jaraguá - Maceió - AL - CEP 57022-110

Fone: (82) 3315-1872 - CNPJ: 03.589.899/0001-18

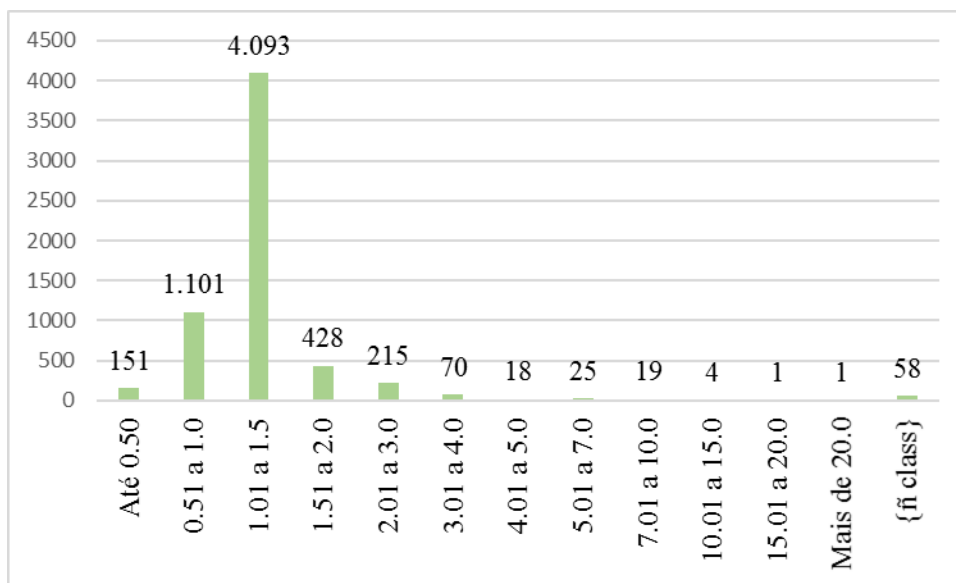

**Gráfico 9 - Total de Admitidos em Empregos Formais no Estado de Alagoas, segundo a Faixa Salarial – Julho 2017**

Fonte: CAGED, 2017.

A seguir, realizar-se-á a análise do perfil dos trabalhadores em relação ao saldo de movimentação do mercado de trabalho formal em Alagoas.

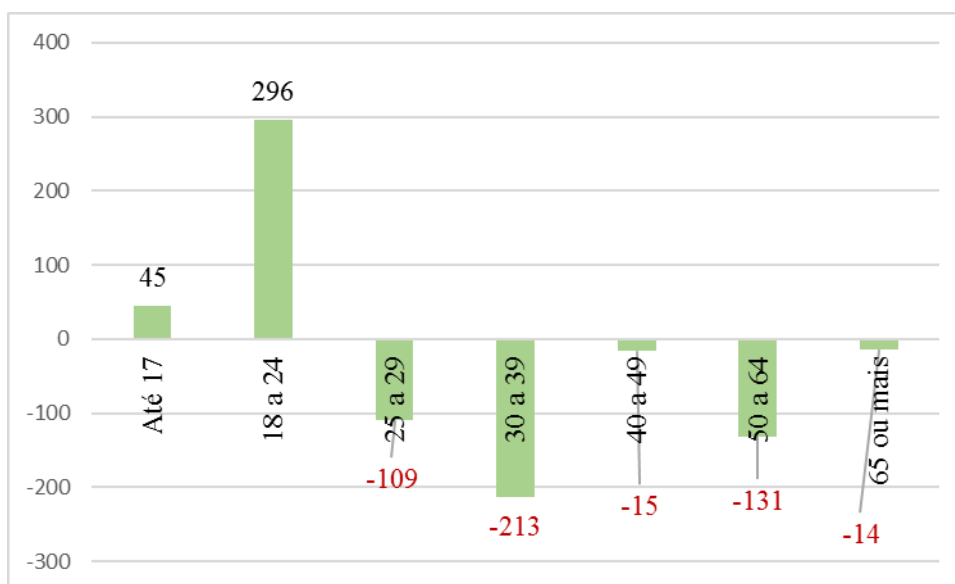

**Gráfico 10 - Saldo de Movimentações (Admitidos - Desligados) do Emprego Formal em Alagoas por Faixa Etária – Julho 2017**

Fonte: CAGED/MTE, 2017.



## ESTADO DE ALAGOAS

### SECRETARIA DO TRABALHO E EMPREGO

Rua: Dr. Silvério Jorge, 368 - Jaraguá - Maceió - AL - CEP 57022-110

Fone: (82) 3315-1872 - CNPJ: 03.589.899/0001-18

A partir do Gráfico 10, observa-se que em relação à faixa etária, quase todas obtiveram saldo negativo menos a faixa de *Até 17* que apresenta saldo de (45) e a faixa de *18 a 24* que apresenta saldo de (294). O saldo de movimentação do mercado de trabalho formal mais expressivo encontra-se na faixa dos *30 a 39 anos* com (-213) seguido pela faixa de *50 a 64 anos* com (-131) e a de *25 a 29 anos* com saldo de (-109).

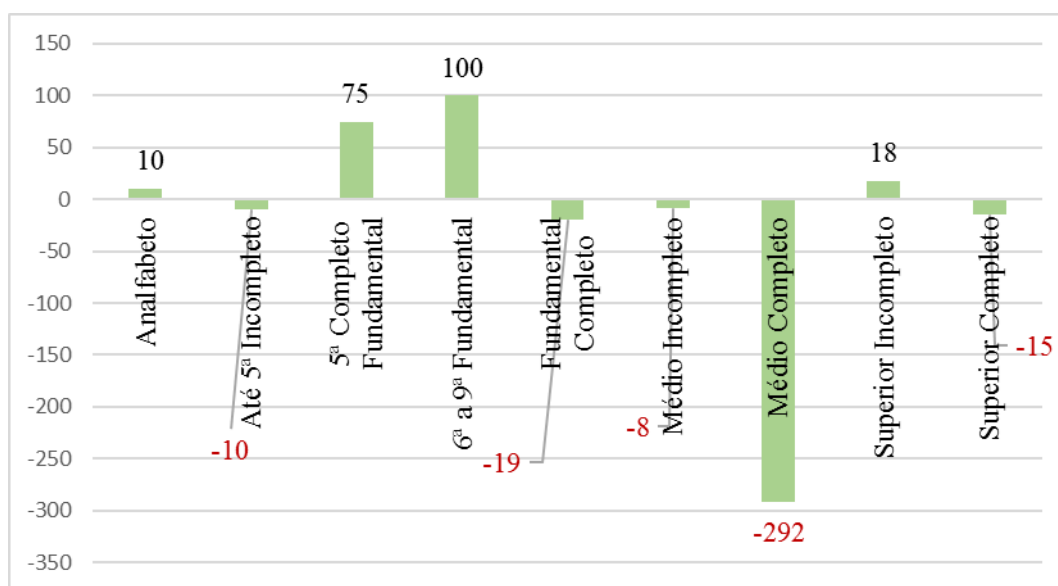

**Gráfico 11- Saldo de Movimentação (Admitidos - Desligados) do Emprego Formal em Alagoas por Grau de Escolaridade – Julho 2017**

Fonte: CAGED/MTE, 2017

O Gráfico 11 mostra o saldo de movimentações com relação ao grau de escolaridade que se apresenta positivos para as categorias: Analfabeto (10), 5º Completo Fundamental (75), 6º a 9º Fundamental (100) e Superior Incompleto (18). As demais categorias tiveram saldo negativo: Superior Completo (15), Médio Completo (292) e Fundamental Completo (19).

Na Tabela 5, podem-se observar as atividades que no mês em estudo demonstraram crescimento absoluto na oferta e contratação de empregos formais no estado de Alagoas. Nesta tabela, foram elencadas as 30 (trinta) atividades que mais contrataram no mês. Assim a Tabela 5, mostra que as atividades que mais contrataram

**ESTADO DE ALAGOAS****SECRETARIA DO TRABALHO E EMPREGO**

Rua: Dr. Silvério Jorge, 368 – Jaraguá - Maceió - AL - CEP 57022-110

Fone: (82) 3315-1872 - CNPJ: 03.589.899/0001-18

foram: *Vendedores e Demonstradores em Lojas ou Mercados* com (966); *Trabalhadores Agrícolas na Cultura de Gramíneas* (698), *Operadores de Telemarketing* (366) e *Ajudantes de Obras Civis* (275).

**Tabela 5 - Distribuição do Emprego Formal em Alagoas por Ocupação – Julho 2017**

<b>CBO 2002 Família</b>	<b>Total</b>
Vendedores e Demonstradores em Lojas ou Mercados	806
Escriturários em Geral, Agentes, Assistentes e Auxiliares Administrativos	426
Ajudantes de Obras Civis	426
Operadores de Telemarketing	310
Trabalhadores Agrícolas na Cultura de Gramíneas	294
Trabalhadores nos Serviços de Manutenção de Edificações	191
Garçons, Barmen, Copeiros e Sommeliers	182
Preparadores de Fumo	176
Trabalhadores de Estruturas de Alvenaria	147
Caixas e Bilheteiros (Exceto Caixa de Banco)	145
Receptionistas	137
Porteiros, Guardas e Vigias	136
Trabalhadores nos Serviços de Manutenção e Conservação de Edifícios e Logradouros	123
Motoristas de Veículos de Cargas em Geral	115
Trabalhadores na Exploração Agropecuária em Geral	96
Trabalhadores de Cargas e Descargas de Mercadorias	95
Alimentadores de Linhas de Produção	89
Trabalhadores Auxiliares nos Serviços de Alimentação	84
Técnicos e Auxiliares de Enfermagem	82
Cozinheiros	78
Motoristas de Veículos de Pequeno e Médio Porte	71
Trabalhadores de Soldagem e Corte de Metais e de Compósitos	60
Trabalhadores nos Serviços de Administração de Edifícios	57
Almoxarifes e Armazenistas	55
Trabalhadores de Caldeiraria e Serralheria	51
Técnicos de Vendas Especializadas	43
Gerentes Administrativos, Financeiros e de Riscos	42
Professores na Área de Formação Pedagógica do Ensino Superior	41
Trabalhadores de Montagem de Estruturas de Madeira, Metal e Compósitos em Obras Civis	36
Vigilantes e Guardas de Segurança	33
Magarefes e Afins	33
Demais atividades	1.524
<b>TOTAL</b>	<b>6.184</b>

Fonte: CAGED/MTE, 2017.



**ESTADO DE ALAGOAS**

**SECRETARIA DO TRABALHO E EMPREGO**

Rua: Dr. Silvério Jorge, 368 - Jaraguá - Maceió - AL - CEP 57022-110

Fone: (82) 3315-1872 - CNPJ: 03.589.899/0001-18

Assim, podemos concluir que no mês de julho de 2017 o comportamento do emprego formal em Alagoas teve os seguintes pontos em destaque:

- ❖ No período, Alagoas é o 20º colocado no ranking nacional dos estados do saldo de movimentações de emprego formal no Brasil com saldo correspondente a -156;
- ❖ Os setores que obtiveram saldo de movimentações positivo foram: Indústria de Transformação (397) e Serviços de Utilidade Pública (24);
- ❖ A atividade que maior número de contratações obteve segundo tipo de ocupação *Vendedores e Demonstradores em Lojas ou Mercados* com (966).





**ESTADO DE ALAGOAS**

**SECRETARIA DO TRABALHO E EMPREGO**

Rua: Dr. Silvério Jorge, 368 - Jaraguá - Maceió - AL - CEP 57022-110

Fone: (82) 3315-1872 - CNPJ: 03.589.899/0001-18

**REFERÊNCIAS**

**MTE- Ministério do Trabalho e de Emprego**, dados CAGED – Cadastro Geral de empregados e desempregados. Disponível in: <http://bi.mte.gov.br/eec/pages/consultas/evolucaoEmprego/consultaEvolucaoEmprego.xhtml#relatorioSetor>, acesso, 21-03-2016.

