

RUA CINCO IRMÃOS

Mapa Auxiliar 01







35°39'36"W

35°39'28"W



Presença de placas de identificação das ruas e acesso aos serviços postais

Serviço de entrega de correspondências

-  Porta a porta
-  Associação de Moradores com carteiro comunitário
-  Associação de Moradores sem carteiro comunitário
-  Em pontos específicos, mais próximos do que a Associação de Moradores
-  Em pontos específicos sem outra alternativa
-  Não há entrega das correspondências

Placas na maioria das esquinas

-  Sim

9°34'24"S

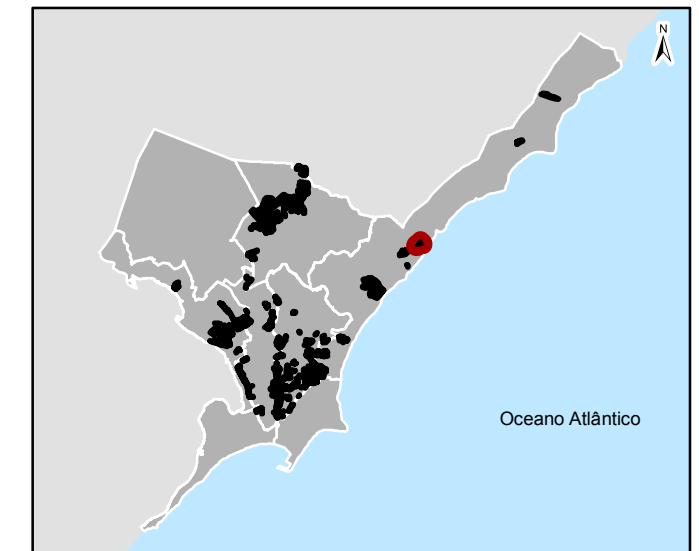

Localização da Grotta em Maceió, Alagoas

9°34'32"S

Projeção Universal Transversa de Mercator (UTM) - Fuso 25 Sul
Datum Horizontal: SIRGAS 2000

FONTES:
Imagem: ESRI/DigitalGlobe
Dados: IBGE (Instituto Brasileiro de Geografia e Estatística)

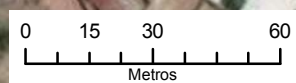

35°39'36"W

35°39'28"W

9°34'24"S

9°34'32"S

RUA CINCO IRMÃOS

Mapa Auxiliar 02

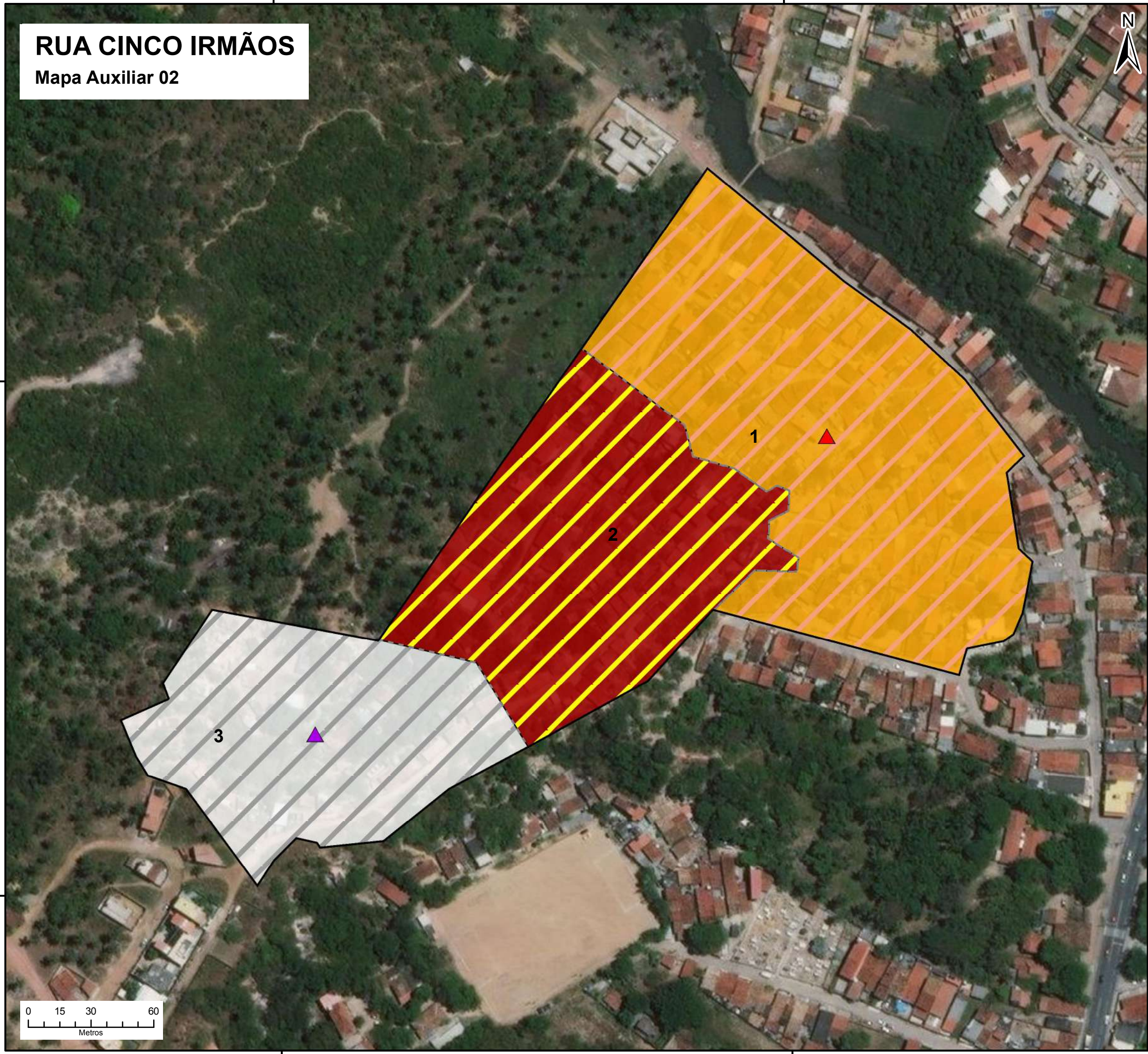

Circulação de carros e motos

Circulação

Circulação apenas por pedestre

Circulação de carro

Em toda a microárea

Em grande parte

Em pequena parte

Não é possível circular de carro

Circulação de moto

Em toda microárea

Em grande parte

Em pequena parte

Quantidade de faixas de circulação das vias carroçáveis

Uma faixa

Duas faixas

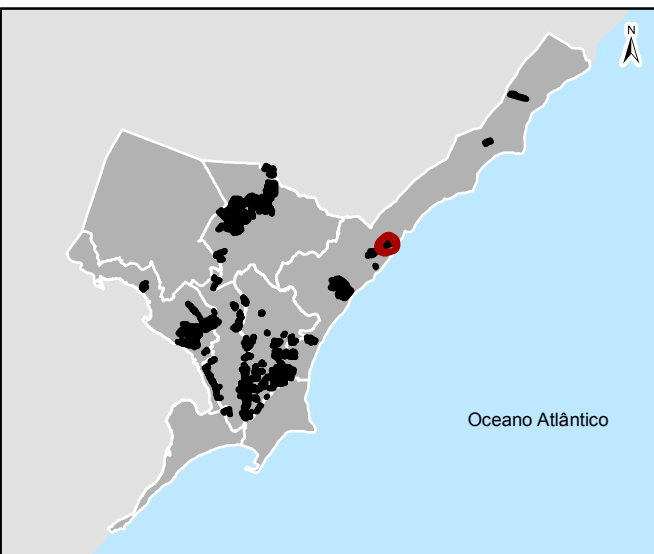

Localização da Grota em Maceió, Alagoas

Projeção Universal Transversa de Mercator (UTM) - Fuso 25 Sul
Datum Horizontal: SIRGAS 2000

FONTES:
Imagem: ESRI/DigitalGlobe
Dados: IBGE (Instituto Brasileiro de Geografia e Estatística)

RUA CINCO IRMÃOS

Mapa Auxiliar 03

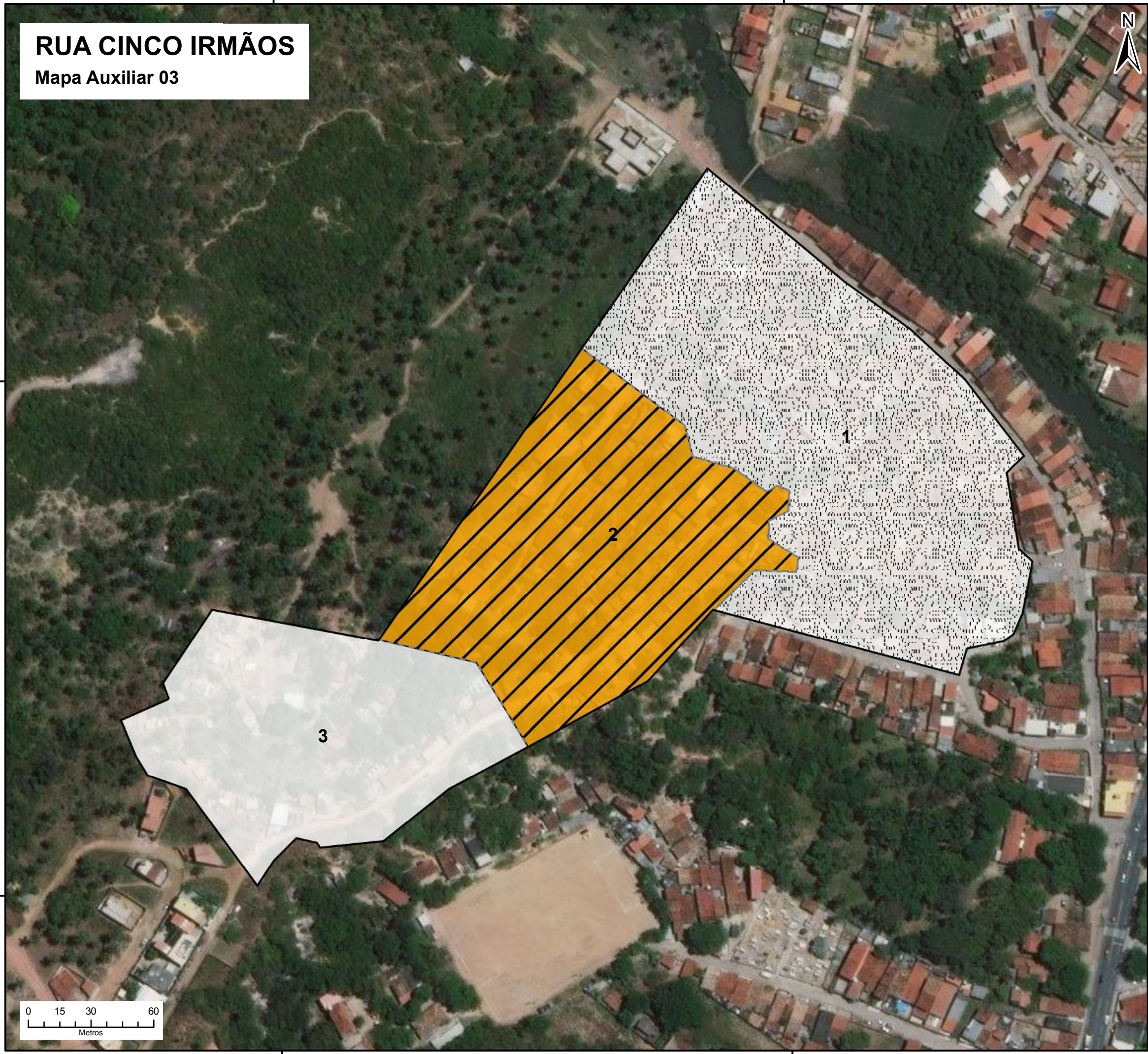

Tempo médio de deslocamento e declividade no trajeto até a via carroçável mais próxima

Tempo médio de deslocamento até a via carroçável

- 0 a 1 minuto
- 2 a 5 minutos
- 6 a 10 minutos
- Mais de 10 minutos

Existência de trechos de alta e média declividade no trajeto

- Pequena parte
- Maior parte

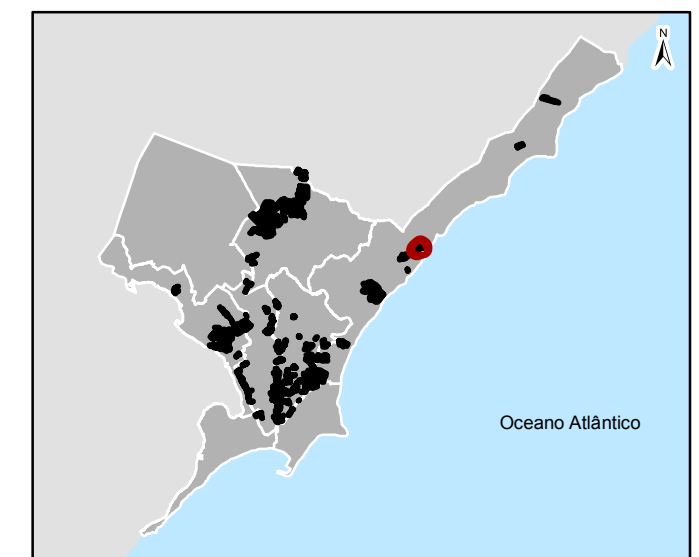

Localização da Grota em Maceió, Alagoas

Projeção Universal Transversa de Mercator (UTM) - Fuso 25 Sul
Datum Horizontal: SIRGAS 2000

FONTES:
Imagem: ESRI/DigitalGlobe
Dados: IBGE (Instituto Brasileiro de Geografia e Estatística)

RUA CINCO IRMÃOS

Mapa Auxiliar 04

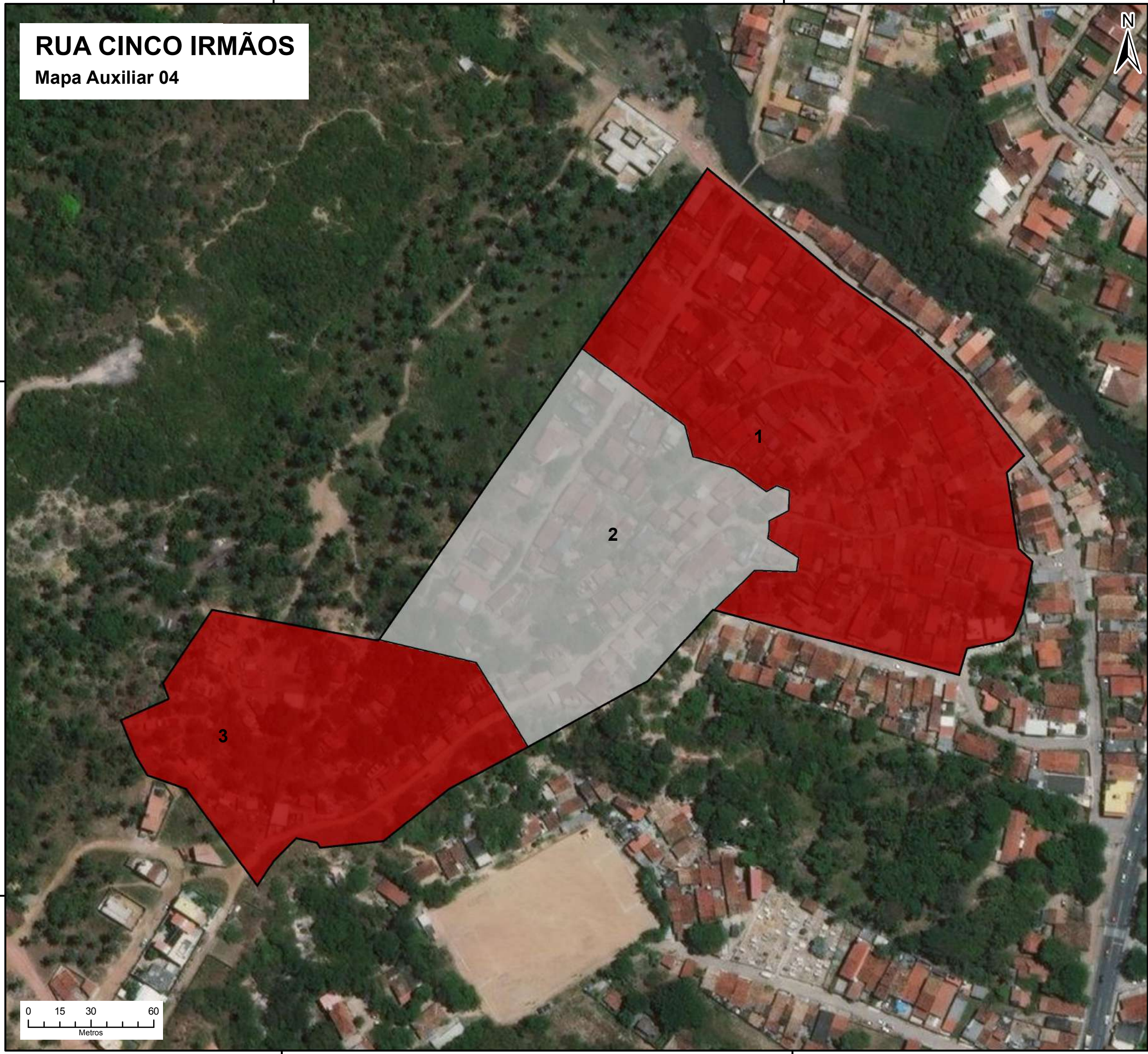

Cobertura e qualidade de pavimentação das vias carroçáveis

Cobertura da pavimentação das vias carroçáveis

- Há pavimentação em todos os trechos
- Há pavimentação em quase todos os trechos
- Há pavimentação na maioria dos trechos
- Há pavimentação na minoria dos trechos
- Não há pavimentação nas vias carroçáveis
- Não se aplica, pois não há vias carroçáveis na microárea

Qualidade da pavimentação da maioria dos trechos

- Em bom estado de conservação
- Danificado em locais específicos
- Danificado em muitos locais

Qualidade da pavimentação da minoria dos trechos

- Em bom estado de conservação
- Danificado em locais específicos
- Danificado em muitos locais

Projeção Universal Transversa de Mercator (UTM) - Fuso 25 Sul
Datum Horizontal: SIRGAS 2000

FONTES:
Imagem: ESRI/DigitalGlobe
Dados: IBGE (Instituto Brasileiro de Geografia e Estatística)





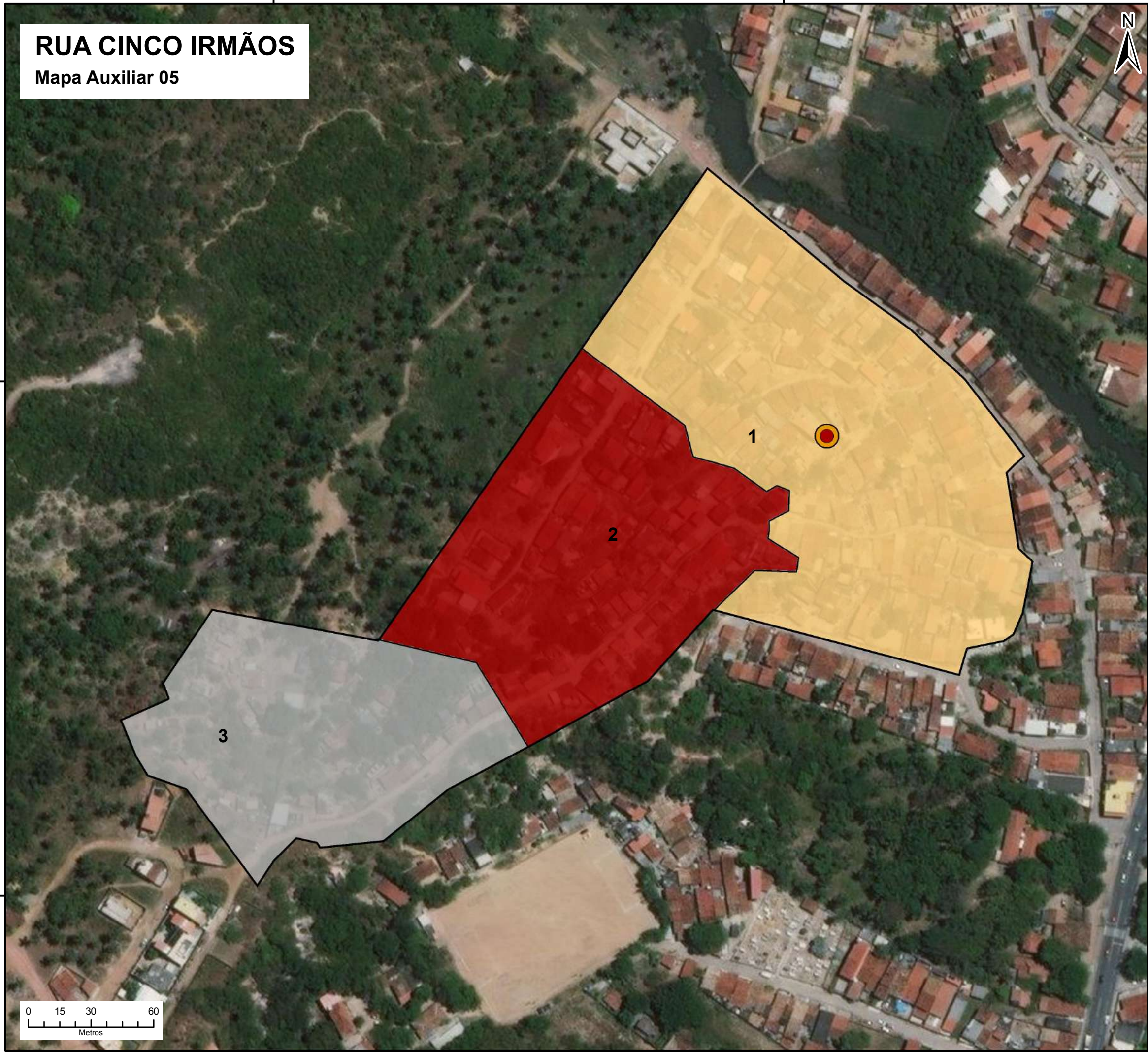

RUA CINCO IRMÃOS

Mapa Auxiliar 05



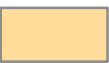

Cobertura e qualidade da pavimentação das vielas, becos e escadarias



Cobertura da pavimentação das vielas, becos e escadarias

-  Há pavimentação em todos os trechos
-  Há pavimentação em quase todos os trechos
-  Há pavimentação na maioria dos trechos
-  Há pavimentação na minoria dos trechos
-  Não há pavimentação nas vielas, becos e escadarias
-  Não se aplica, pois não há vielas, becos e escadarias na microárea

Qualidade da pavimentação da maioria dos trechos

-  Em bom estado de conservação
-  Danificado em locais específicos
-  Danificado em muitos locais

Qualidade da pavimentação da minoria dos trechos

-  Em bom estado de conservação
-  Danificado em locais específicos
-  Danificado em muitos locais

Projeção Universal Transversa de Mercator (UTM) - Fuso 25 Sul
Datum Horizontal: SIRGAS 2000

FONTES:
Imagem: ESRI/DigitalGlobe
Dados: IBGE (Instituto Brasileiro de Geografia e Estatística)

RUA CINCO IRMÃOS

Mapa Auxiliar 06



Distância até o ponto de transporte público mais utilizado

Tempo a pé até o ponto de transporte público mais utilizado



Tempo a pé até o mototaxi

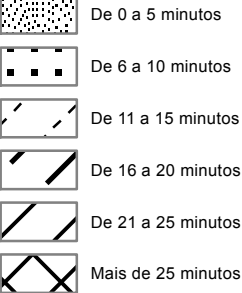

Tempo a pé até a kombi e tempo de espera



Projeção Universal Transversa de Mercator (UTM) - Fuso 25 Sul
Datum Horizontal: SIRGAS 2000

FONTES:
Imagem: ESRI/DigitalGlobe
Dados: IBGE (Instituto Brasileiro de Geografia e Estatística)

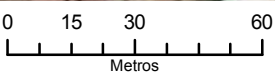

RUA CINCO IRMÃOS

Mapa Auxiliar 08





35°39'36"W

35°39'28"W







Material das paredes externas das moradias





Padrão construtivo da maioria das moradias

-  Alvenaria com reboco
-  Alvenaria sem reboco
-  Estuque
-  Material Precário (lata, tapumes, madeira, etc.)

Padrão construtivo da minoria considerável das moradias

-  Alvenaria com reboco
-  Alvenaria sem reboco
-  Estuque
-  Material Precário (lata, tapumes, madeira, etc.)

Padrão construtivo da pequena minoria das moradias

-  Alvenaria com reboco
-  Alvenaria sem reboco
-  Estuque
-  Material Precário (lata, tapumes, madeira, etc.)

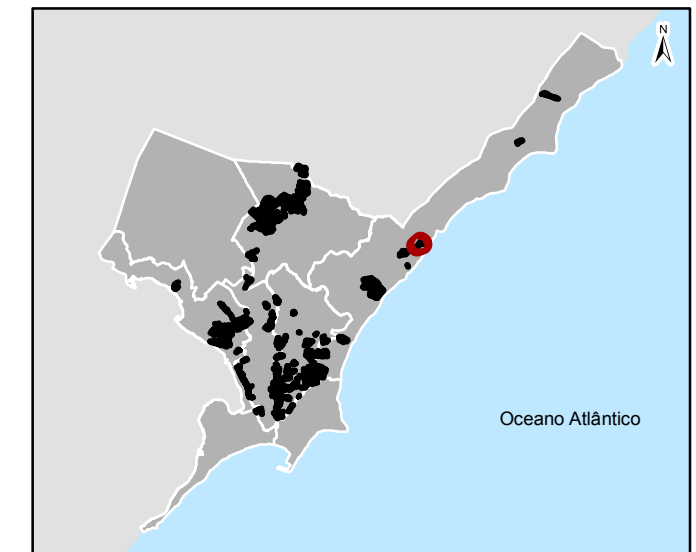

Localização da Grotá em Maceió, Alagoas

Projeção Universal Transversa de Mercator (UTM) - Fuso 25 Sul
Datum Horizontal: SIRGAS 2000

FONTES:
Imagem: ESRI/DigitalGlobe
Dados: IBGE (Instituto Brasileiro de Geografia e Estatística)



35°39'36"W

35°39'28"W

9°34'24"S

9°34'32"S

9°34'24"S

9°34'32"S



RUA CINCO IRMÃOS

Mapa Auxiliar 09





Número de pavimentos e adensamento das moradias

Adensamento

-  Esparso ou pouco adensado
-  Médio adensados
-  Muito adensados

Quantidade de pavimentos da maioria dos domicílios

-  1 andar
-  2 ou 3 andares
-  4 ou mais andares

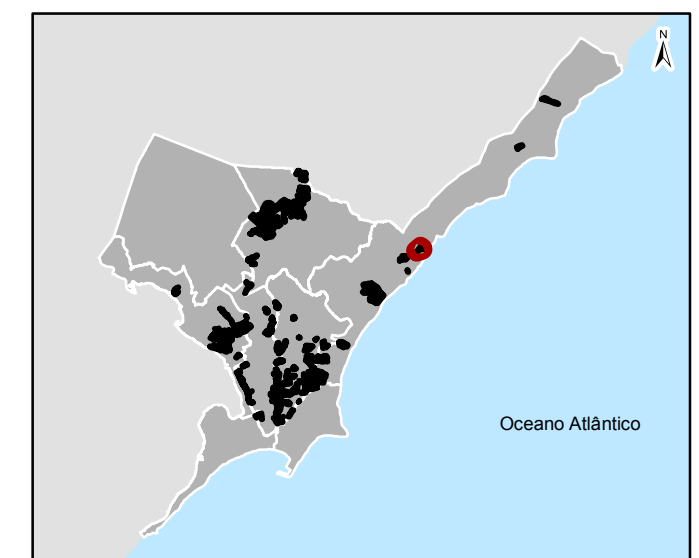

Localização da Grota em Maceió, Alagoas

Projeção Universal Transversa de Mercator (UTM) - Fuso 25 Sul
Datum Horizontal: SIRGAS 2000

FONTES:
Imagem: ESRI/DigitalGlobe
Dados: IBGE (Instituto Brasileiro de Geografia e Estatística)

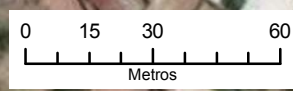

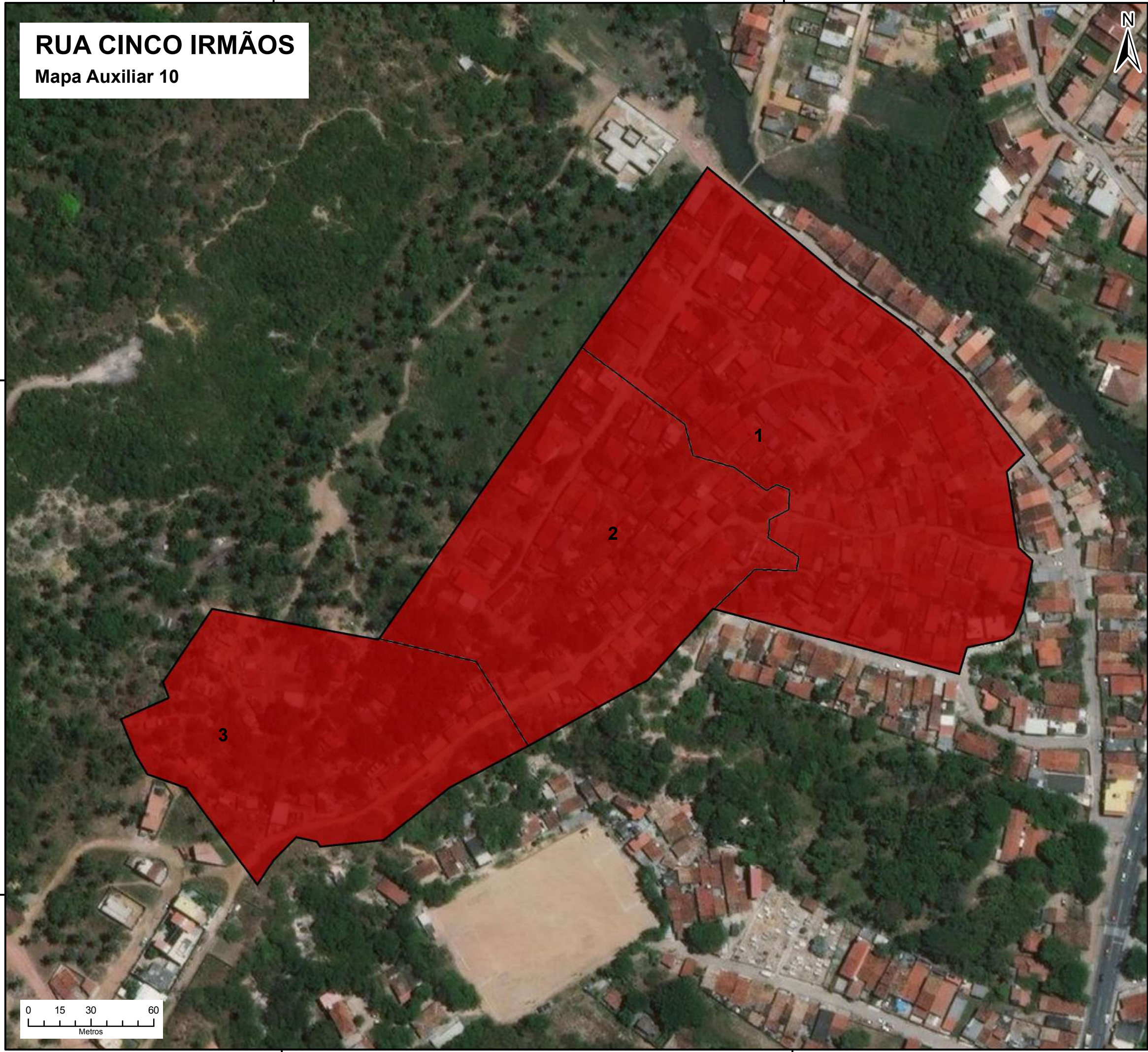

RUA CINCO IRMÃOS

Mapa Auxiliar 10





Forma de abastecimento de água



Abastecimento de água da maioria dos domicílios

-  Pela rede oficial
-  Pela rede não oficial
-  Por bicas, poços, nascentes, etc

Abastecimento de água da minoria dos domicílios

-  Pela rede oficial
-  Pela rede não oficial
-  Por bicas, poços, nascentes, etc

Presença de ligações irregulares na rede oficial

-  Presença de muitas ligações irregulares
-  Presença de poucas ligações irregulares

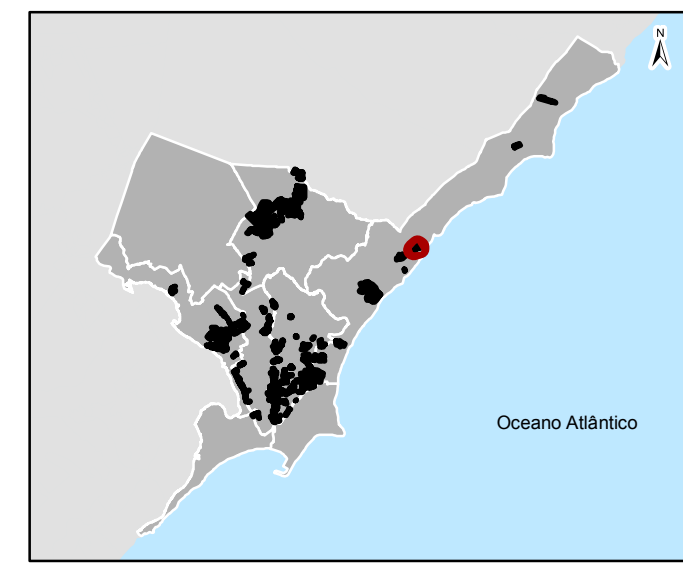

Localização da Grota em Maceió, Alagoas

Projeção Universal Transversa de Mercator (UTM) - Fuso 25 Sul
Datum Horizontal: SIRGAS 2000

FONTES:
Imagem: ESRI/DigitalGlobe
Dados: IBGE (Instituto Brasileiro de Geografia e Estatística)

RUA CINCO IRMÃOS

Mapa Auxiliar 11





35°39'36"W

35°39'28"W



Regularidade no abastecimento de água

Frequência de abastecimento de água

-  Todos os dias, 24 horas
-  Todos os dias, mas com horários limitados
-  Dia sim, dia não
-  Dias alternados, com intervalo de dois dias ou mais
-  Não se aplica, pois não há rede oficial

Necessidade de utilização de bomba d'água

-  Há necessidade de utilização de bomba d'água

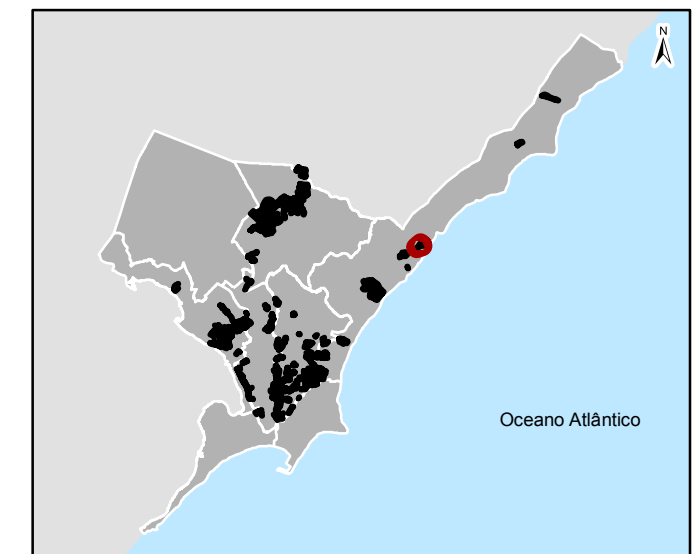

Localização da Grota em Maceió, Alagoas

Projeção Universal Transversa de Mercator (UTM) - Fuso 25 Sul
Datum Horizontal: SIRGAS 2000

FONTES:
Imagem: ESRI/DigitalGlobe
Dados: IBGE (Instituto Brasileiro de Geografia e Estatística)

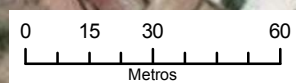

35°39'36"W

35°39'28"W

9°34'32"S

9°34'24"S

1

2

3

9°34'24"S

9°34'32"S

RUA CINCO IRMÃOS

Mapa Auxiliar 12





35°39'36"W

35°39'28"W







Interrupções no abastecimento de água

Interrupções no abastecimento de água ao longo do último ano excetuando o verão

-  Não houve ou houve em apenas situação excepcionais
-  Esporadicamente
-  Recorrentemente
-  Constantemente
-  Não se aplica, pois não há rede de abastecimento

Interrupções no abastecimento de água ao longo do último verão

-  Não houve ou houve em apenas situação excepcionais
-  Esporadicamente
-  Recorrentemente
-  Constantemente

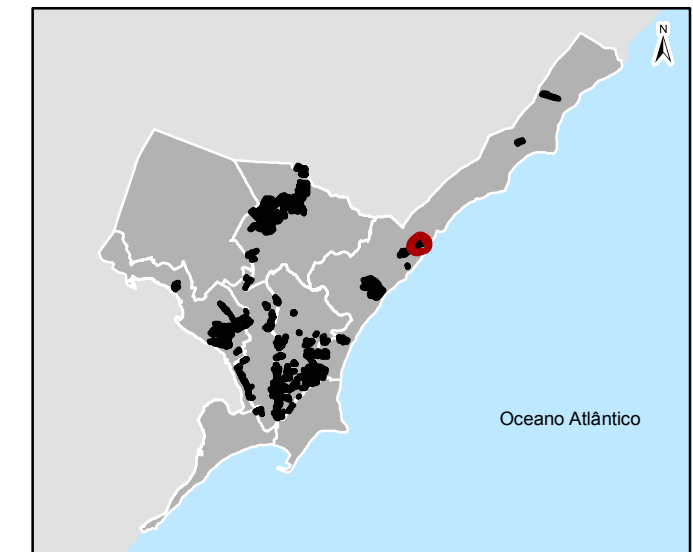

Localização da Grotta em Maceió, Alagoas

Projeção Universal Transversa de Mercator (UTM) - Fuso 25 Sul
Datum Horizontal: SIRGAS 2000

FONTES:
Imagem: ESRI/DigitalGlobe
Dados: IBGE (Instituto Brasileiro de Geografia e Estatística)

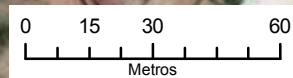

35°39'36"W

35°39'28"W

9°34'24"S
9°34'32"S

RUA CINCO IRMÃOS

Mapa Auxiliar 13

Cobertura do esgotamento sanitário

Maioria do despejo do esgoto pelos domicílios

- Na rede oficial
- Em redes de esgoto não-oficiais
- Em fossas
- Em redes de drenagem inteiramente fechadas
- Em redes de drenagem abertas
- Na encosta / vegetação
- Nas vias sem nenhum tipo de canalização

Minoria do despejo do esgoto pelos domicílios

- Na rede oficial
- Em redes de esgoto não-oficiais
- Em fossas
- Em redes de drenagem inteiramente fechadas
- Em redes de drenagem abertas
- Na encosta / vegetação
- Nas vias sem nenhum tipo de canalização

Presença de ligações irregulares na rede oficial

- Presença de poucas ligações irregulares
- Presença de muitas ligações irregulares

Projeção Universal Transversa de Mercator (UTM) - Fuso 25 Sul
Datum Horizontal: SIRGAS 2000

FONTES:
Imagem: ESRI/DigitalGlobe
Dados: IBGE (Instituto Brasileiro de Geografia e Estatística)



RUA CINCO IRMÃOS

Mapa Auxiliar 14





Qualidade da rede de esgotamento sanitário

Existência de refluxo, transbordamento nas vias ou nos domicílios

 Não há rede oficial nem rede não oficial de esgoto

Existência de refluxo, transbordamento nas vias ou nos domicílios

 Não há refluxo/ transbordamento ou ocorre esporadicamente

 Há refluxo/ transbordamento recorrentemente

 Há refluxo/ transbordamento constantemente

Estado de conservação da rede oficial

 Em bom estado

 Danificada em pontos específicos

 Danificada em diversos pontos

Estado de conservação da rede não oficial

 Em bom estado

 Danificada em pontos específicos

 Danificada em diversos pontos

Projeção Universal Transversa de Mercator (UTM) - Fuso 25 Sul
Datum Horizontal: SIRGAS 2000

FONTES:
Imagem: ESRI/DigitalGlobe
Dados: IBGE (Instituto Brasileiro de Geografia e Estatística)

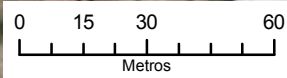







RUA CINCO IRMÃOS





Mapa Auxiliar 15

Problemas relacionados ao esgotamento sanitário



Esgoto visível em valas, rios, encosta ou vegetação

-  Não há
-  Há pouco esgoto, em alguns pontos
-  Há muito esgoto, em alguns pontos
-  Há pouco esgoto, em diversos pontos
-  Há muito esgoto, em diversos pontos
-  Não se aplica, pois não há valas, rios, encosta ou vegetação

Esgoto na rua sem canalização

-  Não há
-  Há pouco e pontual
-  Há muito, mas pontual
-  Há pouco, mas considerável
-  Há muito e considerável

Recorrência do esgoto na rua sem canalização

-  Esporadicamente
-  Recorrentemente
-  De forma constante

Projeção Universal Transversa de Mercator (UTM) - Fuso 25 Sul
Datum Horizontal: SIRGAS 2000

FONTES:
Imagem: ESRI/DigitalGlobe
Dados: IBGE (Instituto Brasileiro de Geografia e Estatística)







RUA CINCO IRMÃOS

Mapa Auxiliar 16







Cobertura, conservação e qualidade da drenagem de águas pluviais

Há problemas de escoamento

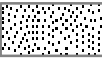
-  Não
-  Há esporádicos e localizados
-  Há esporádicos em diversos pontos
-  Há recorrentes, mas são localizados
-  Há recorrentes em diversos pontos

Conservação da infraestrutura oficial de drenagem instalada

-  Em bom estado de conservação
-  Danificada em pontos específicos
-  Danificada em diversos pontos
-  Não há infraestrutura oficial de drenagem

Existência de infraestrutura não oficial de drenagem instalada

-  Sim

Presença de lixo na infraestrutura de drenagem

-  Sim

Projeção Universal Transversa de Mercator (UTM) - Fuso 25 Sul
Datum Horizontal: SIRGAS 2000

FONTES:
Imagem: ESRI/DigitalGlobe
Dados: IBGE (Instituto Brasileiro de Geografia e Estatística)

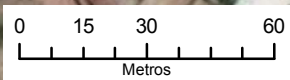

RUA CINCO IRMÃOS

Mapa Auxiliar 17

35°39'36"W

35°39'28"W



9°34'24"S

9°34'24"S

9°34'32"S

9°34'32"S

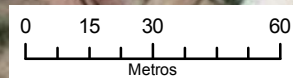





35°39'36"W





35°39'28"W

Tempo de acesso até o local de coleta de lixo mais próximo





Existência de coleta porta-a-porta

-  Todos os moradores
-  Maioria dos moradores
-  Minoria dos moradores
-  Não há

Tempo até a caçamba mais próxima

-  Até 5 minutos, em caminho de fácil acesso
-  Até 5 minutos, em caminho de difícil acesso
-  De 6 a 10 minutos, em caminho de fácil acesso
-  De 6 a 10 minutos, em caminho de difícil acesso
-  Mais de 10 minutos

Tempo até o ponto de coleta periódica sem caçamba mais próximo

-  Até 5 minutos, em caminho de fácil acesso
-  Até 5 minutos, em caminho de difícil acesso
-  De 6 a 10 minutos, em caminho de fácil acesso
-  De 6 a 10 minutos, em caminho de difícil acesso
-  Mais de 10 minutos

Projeção Universal Transversa de Mercator (UTM) - Fuso 25 Sul
Datum Horizontal: SIRGAS 2000

FONTES:
Imagem: ESRI/DigitalGlobe
Dados: IBGE (Instituto Brasileiro de Geografia e Estatística)

RUA CINCO IRMÃOS

Mapa Auxiliar 18

35°39'36"W

35°39'28"W





Problemas de acúmulo de lixo

Acúmulo de lixo

 Não há problema de acúmulo lixo na microárea

Pontos de acúmulo de lixo sem remoção periódica

 Não há pontos de acúmulo sem remoção periódica

 Pouco lixo em poucos pontos

 Muito lixo em poucos pontos

 Pouco lixo em muitos pontos

 Muito lixo em muitos pontos

 Lixão

Pontos de acúmulo de lixo com remoção periódica

 Pouco lixo em poucos pontos

 Muito lixo em poucos pontos

 Pouco lixo em muitos pontos

 Muito lixo em muitos pontos

Presença de caçamba transbordando

 Sim

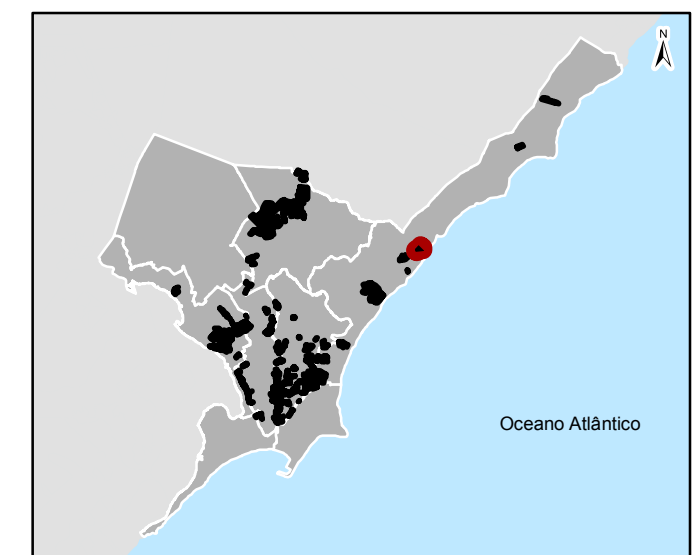

Localização da Grotta em Maceió, Alagoas

Projeção Universal Transversa de Mercator (UTM) - Fuso 25 Sul
Datum Horizontal: SIRGAS 2000

FONTES:
Imagem: ESRI/DigitalGlobe
Dados: IBGE (Instituto Brasileiro de Geografia e Estatística)



9°34'24"S

9°34'24"S

9°34'32"S

9°34'32"S



35°39'36"W

35°39'28"W







RUA CINCO IRMÃOS

Mapa Auxiliar 19



Presença de lixo no meio das habitações e espalhado

Presença de lixo no meio das habitações e espalhado nas microáreas

-  Ausência de lixo no meio das habitações e espalhado
-  Pouco nos logradouros
-  Pouco nos demais espaços
-  Pouco nos logradouros e demais espaços
-  Muito nos logradouros
-  Muito nos demais espaços
-  Muito nos logradouros e demais espaços

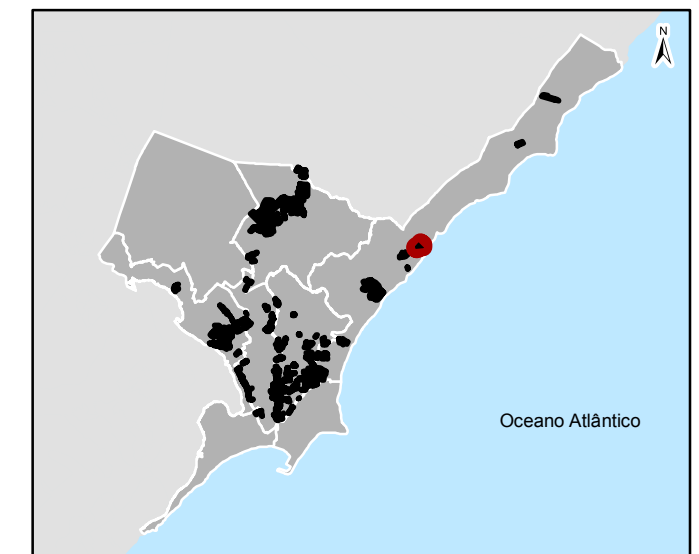

Localização da Grota em Maceió, Alagoas

Projeção Universal Transversa de Mercator (UTM) - Fuso 25 Sul
Datum Horizontal: SIRGAS 2000

FONTES:
Imagem: ESRI/DigitalGlobe
Dados: IBGE (Instituto Brasileiro de Geografia e Estatística)

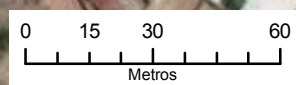

RUA CINCO IRMÃOS

Mapa Auxiliar 20





35°39'36"W

35°39'28"W





Cobertura e qualidade da distribuição de energia elétrica nos domicílios

Fornecimento de energia elétrica

-  Grande maioria por ligações regulares
-  Maioria por ligações regulares, mas parte considerável com ligações irregulares
-  Maioria com ligações irregulares, mas parte considerável por ligações regulares
-  Grande maioria com ligações irregulares

Interrupções no fornecimento

-  Esporadicamente
-  Recorrentemente
-  Constantemente

9°34'24"S

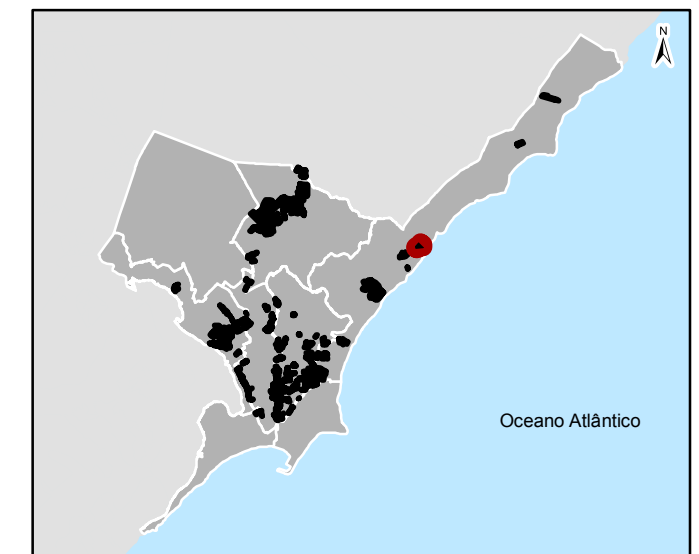

Localização da Grotta em Maceió, Alagoas

Projeção Universal Transversa de Mercator (UTM) - Fuso 25 Sul
Datum Horizontal: SIRGAS 2000

FONTES:
Imagem: ESRI/DigitalGlobe
Dados: IBGE (Instituto Brasileiro de Geografia e Estatística)

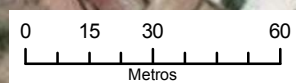

35°39'36"W

35°39'28"W

9°34'32"S

RUA CINCO IRMÃOS

Mapa Auxiliar 21





35°39'36"W

35°39'28"W





Cobertura e qualidade da iluminação pública



Cobertura da iluminação pública

-  Em todos os trechos
-  Em grande parte dos trechos
-  Em pequena parte dos trechos
-  Em nenhum trecho ou muito residual



Qualidade dos postes

-  Bom estado de conservação
-  Alguns estão danificados
-  A maioria está danificada

Qualidade das braçadeiras

-  Bom estado de conservação
-  Alguns estão danificados
-  A maioria está danificada

Existência de rotina de manutenção

-  Sim e funciona bem
-  Sim, mas não funciona bem
-  Não há

9°34'24"S

9°34'32"S

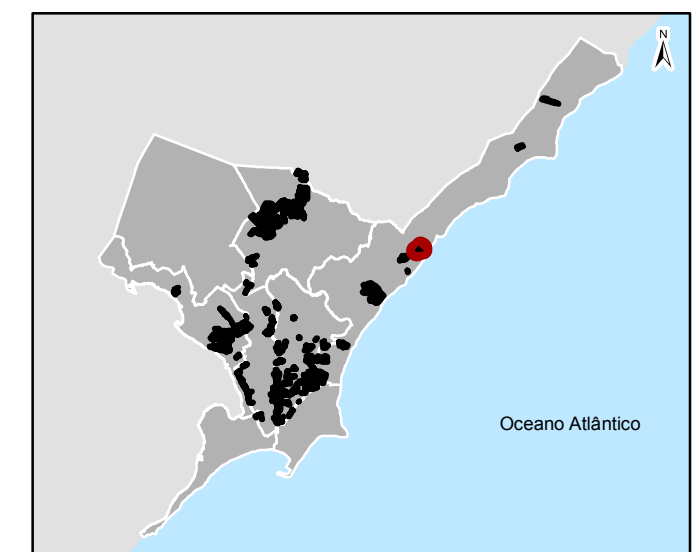

Localização da Grota em Maceió, Alagoas

Projeção Universal Transversa de Mercator (UTM) - Fuso 25 Sul
Datum Horizontal: SIRGAS 2000

FONTES:
Imagem: ESRI/DigitalGlobe
Dados: IBGE (Instituto Brasileiro de Geografia e Estatística)

ONU HABITAT
POR UM FUTURO URBANO MELHOR

ALAGOAS
TRABALHANDO SÉRIO A GENTE CHEGA LÁ

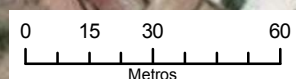

35°39'36"W

35°39'28"W