



ESTADO DE ALAGOAS  
SECRETARIA DE PLANEJAMENTO – SEPLAN  
FUNDAÇÃO INSTITUTO DE PLANEJAMENTO – FIPLAN  
INSTITUTO DE INFORMÁTICA - IFOR  
**DEZEMBRO/90**

**GOVERNADOR DO ESTADO**

- *MOACIR LOPES DE ANDRADE*

**SECRETARIO DE PLANEJAMENTO E PRESIDENTE DA FIPLAN/AL**

- *FERNANDO CARDOSO GAMA*

**COORDENADOR GERAL DA FIPLAN/AL**

- *CLAÚDIO JORGE BARBOSA DE MELO*

**COORDENADOR DO INSTITUTO DE INFORMÁTICA/IFOR**

- *EDINALDO MARINHO DIAS*

**EQUIPE TÉCNICA E DE APOIO**

- *Edilson José Albuquerque Matos - Supervisor de Núcleo*
- *Vera Lúcia Vanderlei Martins - Chefe de Pesquisa*
- *Gilvan Sinésio da Silva - Chefe de Cálculo*
- *José Francisco Cruz*
- *José Petrônio de Oliveira*
- *Maria Augusta da Conceição Alves*
- *Maria Simone Martins Santos*
- *Neuza Rodrigues de Melo*
- *Salete Costa Cabral*

**ESTAGIÁRIOS**

- *Andréia Maria Machado Reys*
- *Elizabeth Amorim Almeida*
- *Elizabeth Costa Pereira*
- *Elúzia Maria Correia Cordeiro*
- *Erenilda Severina da Conceição*
- *José Jacinto da Silva*
- *Márcia Cristina Tomé Santos*
- *Maria das Graças de Carvalho Silva*
- *Maria de Cássia Tomé Santos*
- *Maria do Socorro Pinheiro Guedes*
- *Maria Teresa D'Avila de Albuquerque*
- *Marinalva Gomes da Silva*
- *Raimundo dos Santos Sobrinho*
- *Raimundo Nonato Silveira Monteiro*
- *Simoneide de Araújo da Silva*

**MECANOGRAFIA**

- *Maria Teônia M. A.C. B. Araújo*

**PRODUÇÃO GRÁFICA**

- *David Sampaio Romão*

**PUBLICIDADE**

*INSTITUTO DE INFORMÁTICA - IFOR*  
*END.: AV. Pará, nº 102 - Farol*  
*Maceió - Alagoas CEP: 57.055.*  
*Fone: (082) 221-0190*

**ESTADO DE ALAGOAS**  
**SECRETARIA DE PLANEJAMENTO – SEPLAN**  
**FUNDAÇÃO INSTITUTO DE PLANEJAMENTO – FIPLAN**  
**INSTITUTO DE INFORMÁTICA - IFOR**

**ÍNDICE DE PREÇO AO CONSUMIDOR – IPC**

**DEZEMBRO/90**

ÍNDICE GERAL	(dez/90)	<b>16,93%</b>
ACUMULADO NO ANO	(Jan. á dez./90)	<b>1.940,57%</b>
ACUMULADO NOS ÚLTIMOS SEIS MESES	(jul. 90 á dez./90)	<b>149,79%</b>
ACUMULADO NOS ÚLTIMOS DOZE MESES	(jan./90 á dez./90)	<b>1.940,57%</b>
ALIMENTAÇÃO (ACUMULADO NO ANO)		<b>2.064,06%</b>

**VARIAÇÕES PERCENTUAIS SIMPLES POR GRUPO/ORÇAMENTO DOMÉSTICO**

GRUPOS	PARTICIP. NO ORÇAMENTO DOMÉSTICO*	INFLUÊNCIA NA VARIAÇÃO**	VARIAÇÃO NO MÊS
ALIMENTAÇÃO	48,57	36,00	12,55
HABITAÇÃO	21,49	27,41	21,59
ARTIGOS DIVERSOS	0,35	0,33	15,24
DESPESAS PESSOAIS	6,99	8,68	21,02
FUMO E BEBIDAS	2,16	3,23	25,33
VESTUÁRIO	6,71	8,00	20,19
TRANSPORTES	6,83	6,57	16,28
SAÚDE	3,84	5,94	26,2
EDUCAÇÃO	3,06	3,84	21,27
<b>ÍNDICE GERAL</b>	<b>100,00</b>	<b>100,00</b>	<b>16,93</b>

FONTE: IPC/IFOR/FIPLAN/AL.

\* - Valores obtidos na realização da Pesquisa de Orçamento Familiar - POF/AL

\*\* - Participação no orçamento deste mês, em relação à POF/AL.

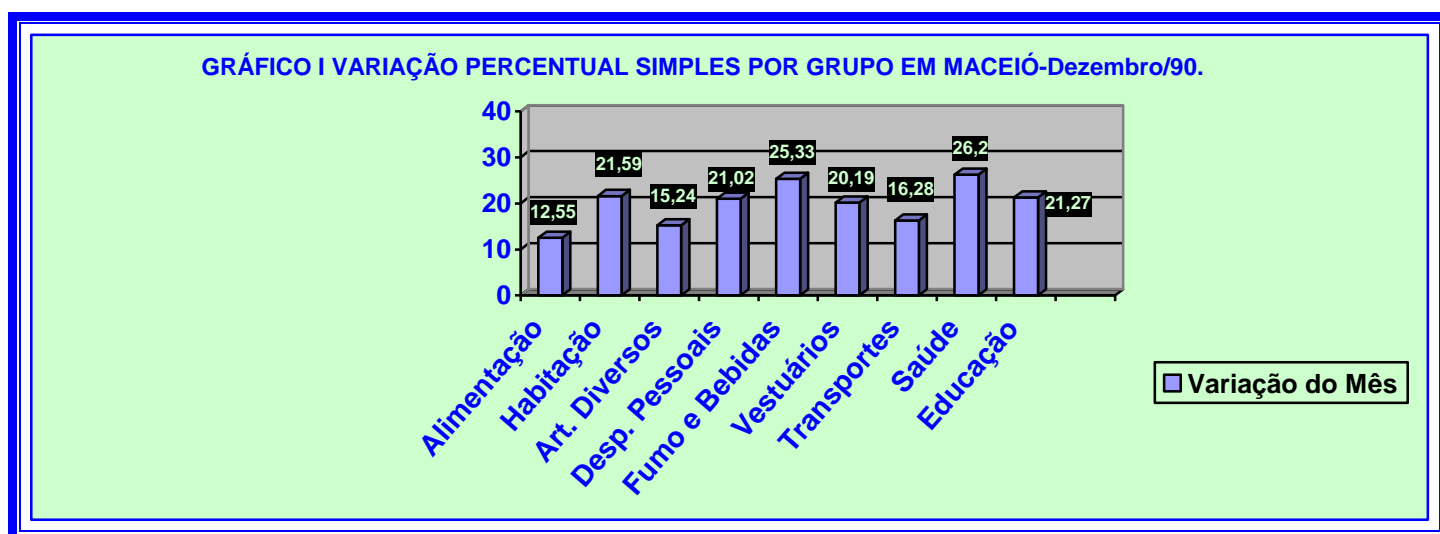

Maceió, 06 de Janeiro de 1991

# ÍNDICE DE PREÇO AO CONSUMIDOR – IPC

## DEZEMBRO/90

O Índice de Preço ao Consumidor (Custo de Vida) da cidade de Maceió registrou no mês de dezembro/90, um aumento de 16,93%. Com esse resultado, a variação acumulada no ano e nos últimos 12 meses, elevou-se para 1.940,57%. No último trimestre do ano (outubro a dezembro/90) o acumulado foi de 63,01% e no semestre (julho a dezembro/90) 149,79%.

A nível de preços, os aumentos de bens e serviços no mês de dezembro de 1990, declinaram em relação ao mês anterior. Destacados pela ordem decrescente de resultados os grupos apresentaram os seguintes resultados: **Saúde 26,20%, Fumo e Bebidas 25,33%, Habitação 21,59%, Educação 21,27%, Despesas Pessoais 21,02%, Vestuário 20,19%,, Transportes 16,28%, Artigos Diversos 15,24% e Alimentação com 12,55%.**

Apesar do Grupo **Alimentação** ter apresentado a menor variação na classificação geral do IPC no mês de dezembro/90, foi o que obteve maior influência no resultado geral, 36,00% seguido pelo grupo **Habitação 27,41%**. Conforme a classificação dos pesos na Pesquisa de Orçamento Familiar – POF, os dois grupos representam 70,00% no universo de nove grupos que compõe o IPC local.

**ALIMENTAÇÃO** – Foi a maior responsável pelo declínio do Índice Geral no mês de dezembro/90. Os produtos: Carnes, leite, ovos e alguns tipos de verduras e frutas, tiveram crescimento abaixo do esperado, resultando assim um menor incremento no resultado geral do grupo. Os subgrupos produtos industrializados com 21,56% e alimentação fora do domicílio 17,85%, foram os que mais influenciaram no resultado do grupo de **ALIMENTAÇÃO**.

**SAÚDE** – Foi o grupo que cresceu mais em dezembro/90, 26,20%. Os produtos que pesaram mais no bolso do consumidor, foram os remédios com 58,77% e análise de laboratório 21,57%.

Na área de **EDUCAÇÃO** os livros didáticos tiveram seus preços acrescidos em 35,13%, mensalidade escolar 27,67% e material escolar 19,20%.

A Cesta Básica Alimentar encontra-se devidamente representada na tabela 5, onde foram destacadas as variações de preços dos seus produtos e o comprometimento do salário do trabalhador de baixa renda

**TABELA 1 - VARIAÇÕES PERCENTUAIS SIMPLES POR GRUPO/ORÇAMENTO DOMÉSTICO (CUSTO DE VIDA) EM MACEIÓ – DEZEMBRO/90**

GRUPOS	PARTICIP. NO ORÇAMENTO DOMÉSTICO *	INFLUÊNCIA NA VARIAÇÃO **	VARIAÇÃO NO MÊS
ALIMENTAÇÃO	48,57	36,00	12,55
HABITAÇÃO	21,49	27,41	21,59
ARTIGOS DIVERSOS	0,35	0,33	15,24
DESPESAS PESSOAIS	6,99	8,68	21,02
FUMO E BEBIDAS	2,16	3,23	25,33
VESTUÁRIO	6,71	8,00	20,19
TRANSPORTES	6,83	6,57	16,28
SAÚDE	3,84	5,94	26,20
EDUCAÇÃO	3,06	3,84	21,27
<b>ÍNDICE GERAL</b>	<b>100,00</b>	<b>100,00</b>	<b>16,93</b>

FONTE: IPC/IFOR/FIPLAN/AL

**TABELA 2 - VARIAÇÕES PERCENTUAIS ACUMULADAS POR GRUPO - IPC (CUSTO DE VIDA) MACEIÓ – DEZEMBRO/90**

GRUPOS	VARIAÇÃO ACUMULADA (%)		
	No ano	Nos últimos 6 meses	Nos últimos 12 meses
ALIMENTAÇÃO	2.064,06	136,05	2.064,06
HABITAÇÃO	1.564,18	152,78	1.564,18
ARTIGOS DIVERSOS	1.209,02	92,81	1.209,02
DESPESAS PESSOAIS	2.110,37	138,49	2.110,37
FUMO E BEBIDAS	1.650,02	122,78	1.650,02
VESTUÁRIO	2.017,09	221,95	2.017,09
TRANSPORTES	1.751,28	108,51	1.751,28
SAÚDE	1.712,81	247,54	1.712,81
EDUCAÇÃO	2.071,62	218,38	2.071,62
<b>ÍNDICE GERAL</b>	<b>1.940,57</b>	<b>149,79</b>	<b>1.940,57</b>

FONTE: IPC/IFOR/FIPLAN/AL

**TABELA 3 – SÉRIE HISTÓRICA – IPC (CUSTO DE VIDA) EM MACEIÓ – DEZEMBRO/90.**

ANO/MÊS	NÚMERO ÍNDICE MAR/86 – 100	VARIAÇÃO	
		MENSAL	ACUMULADA A PARTIR DE 28.02.86
<b>1990</b>			
JANEIRO	244.676,44	66,95	234.412,28
FEVEREIRO	449.152,54	83,57	430.394,19
MARÇO	813.954,23	81,22	780.041,57
ABRIL	919.035,72	12,91	880.757,85
MAIO	1.007.171,25	9,59	965.232,12
JUNHO	1.195.310,84	18,68	1.145.556,16
JULHO	1.373.173,09	14,88	1.316.029,80
AGOSTO	1.558.276,82	13,48	1.493.444,09
SETEMBRO	1.830.975,26	17,50	1.754.814,31
OUTUBRO	2.104.522,96	14,94	2.016.998,51
NOVEMBRO	2.553.417,71	21,33	2.447.581,23
DEZEMBRO	2.985.711,33	16,93	2.861.581,23

FONTE: IPC/IFOR/FIPLAN/AL

**TABELA 4 – SUPLEMENTO – IPC (CUSTO DE VIDA) EM MACEIÓ – DEZEMBRO/90**

ANO/MÊS	ÍNDICE					
	IPC - MACEIÓ		IPC – FIBGE		SM -REF	PISO SALARIAL
	% no mês	% no ano	% no mês	% no ano	valor no mês	Valor do mês
<b>1990</b>						
JANEIRO	66,95	66,95	56,11	56,11	56,11	438,07
FEVEREIRO	83,87	206,47	72,78	169,73	169,73	683,87
MARÇO	81,22	455,39	84,32	397,16	397,16	1.181,59
ABRIL	12,91	528,11	44,80	619,89	619,89	1.181,59
MAIO	9,59	588,35	7,87	676,54	676,54	1.181,59
JUNHO	18,68	716,93	9,55	750,70	750,70	1.759,17
JULHO	14,88	838,49	12,92	860,61	860,61	1.759,17
AGOSTO	13,48	965,00	12,03	976,18	976,18	1.759,17
SETEMBRO	17,50	1.151,37	12,76	1.113,50	1.113,50	2.362,30
OUTUBRO	14,94	1.338,33	14,20	1.285,81	1.285,81	2.665,36
NOVEMBRO	21,33	1.645,12	15,58	1.501,72	1.501,72	3.029,34
DEZEMBRO	16,93	1.940,57	18,30	1.794,84	3.535,76	8.826,82

FONTE: IPC/IFOR/FIPLAN/AL.

## CESTA BÁSICA ALIMENTAR

**TABELA 5 - VARIÇÕES SIMPLES E ACUMULADAS NO MÊS DE DEZEMBRO/90**

ORDEM	PRODUTOS	NO MÊS	NO ANO
01	CARNE	-1,10	1.309,94
02	LEITE	24,57	1.568,02
03	FEIJÃO	8,46	1.608,09
04	ARROZ	19,74	2.183,68
05	FARINHA DE MANDIOCA	4,66	1.890,11
06	TOMATE	15,95	2.915,65
07	PÃO FRANCÊS	16,16	1.138,64
08	CAFÉ	30,77	1.059,67
09	BANANA	1,97	3.329,82
10	AÇÚCAR	15,49	932,74
11	ÓLEO DE SOJA	27,95	1.490,99
12	MANTEIGA	23,21	1.229,60

FONTE: IPC/ IFOR/FIPLAN/AL



Gráfico da tabela 1 - Variações Percentuais Simples referente a **Alimentação e IPC em Maceió -Al.**



Fonte: IPC/IFOR/FIPLAN/AL

Gráfico da tabela 2 - Variações Percentuais acumuladas do Índice de Preço ao Consumidor- IPC em Maceió -Al.

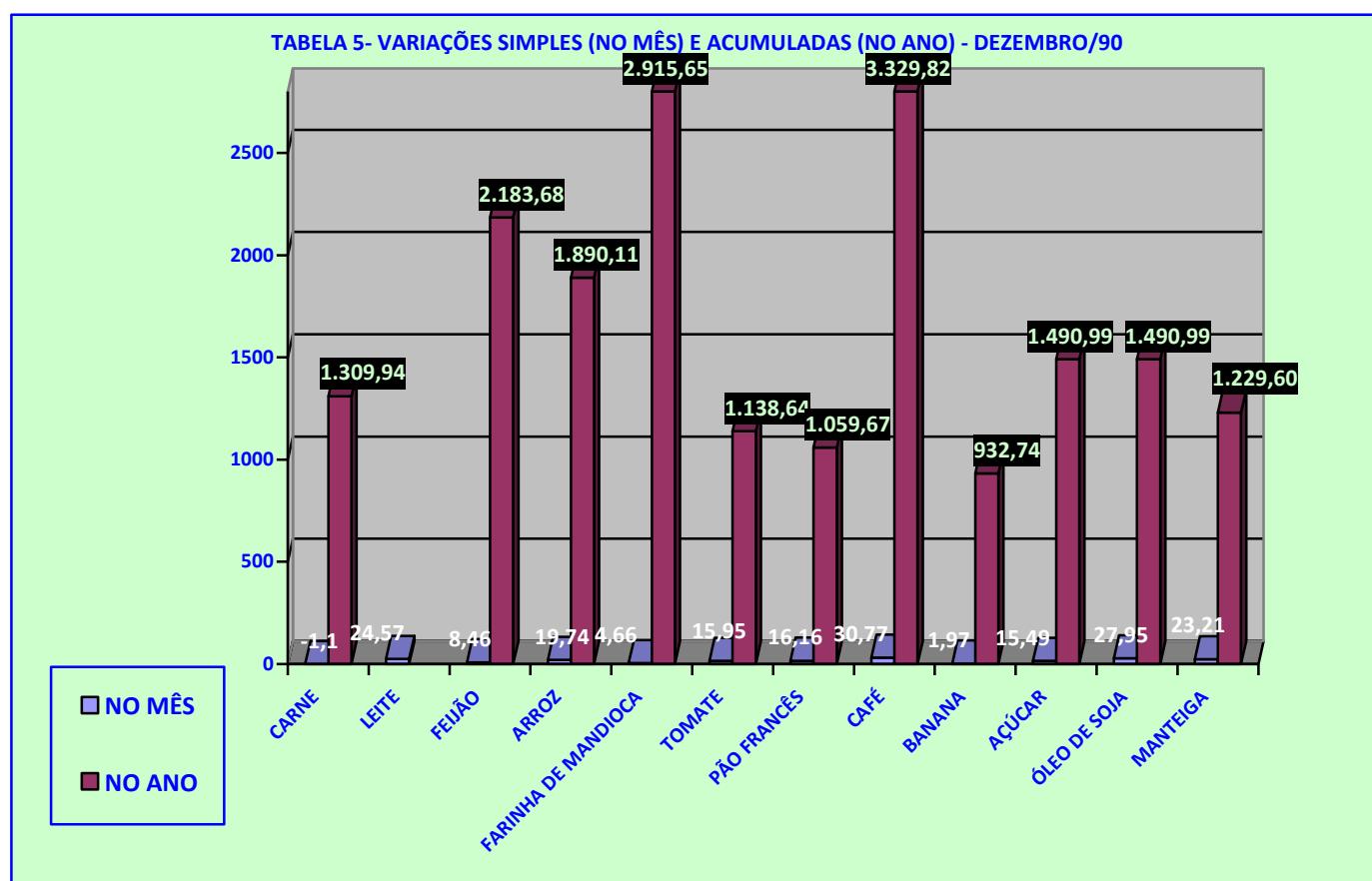
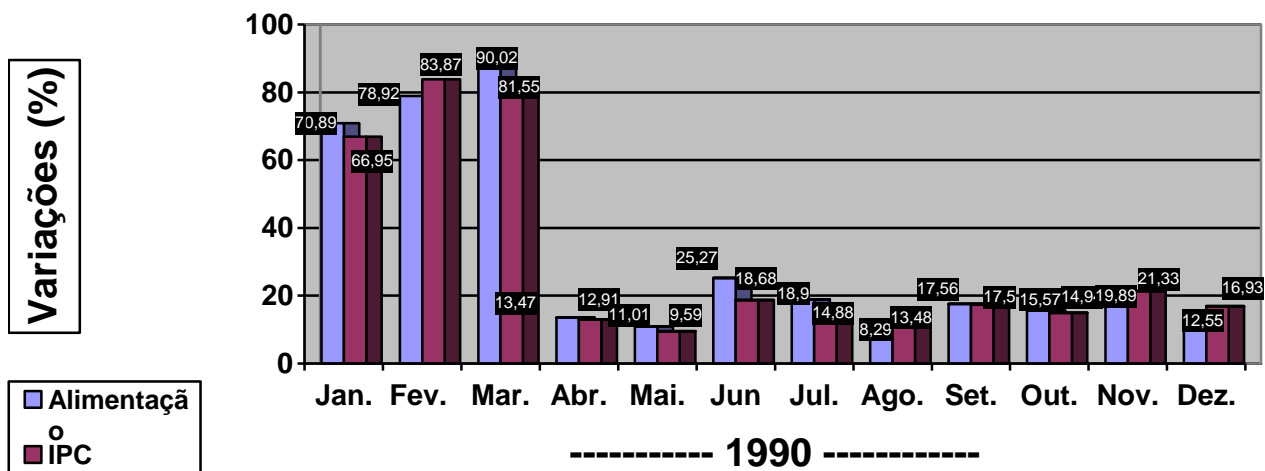
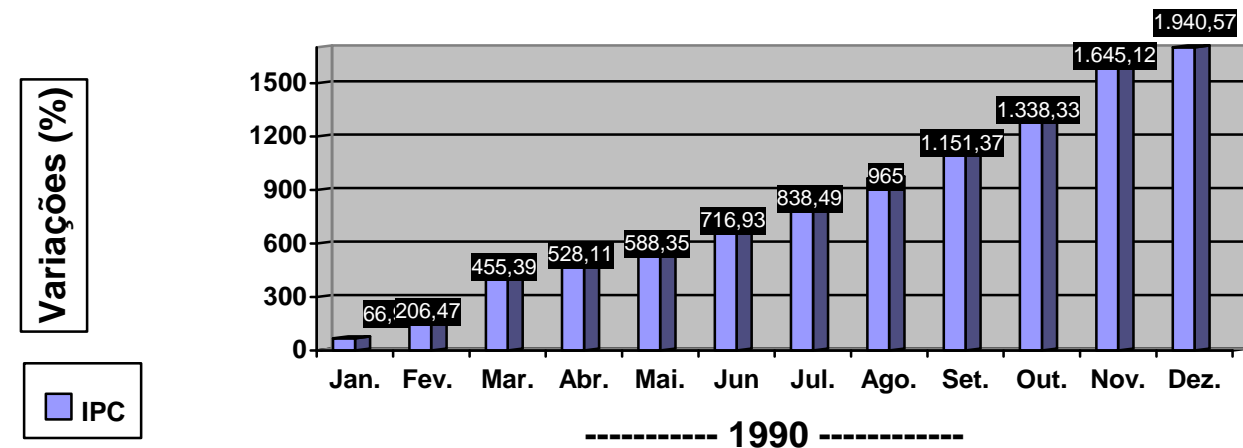

Fonte: IPC/IFOR/FIPLAN/AL





**TABELA 7 - ÍNDICE DE PREÇO AO CONSUMIDOR - CUSTO DE VIDA EM MACEIÓ VARIAÇÕES PERCENTUAIS SIMPLES POR GRUPO  
-JANEIRO À DEZEMBRO/90**

GRUPOS	1990											
	Jan.	Fev.	Mar.	Abr.	Mai.	Jun	Jul.	Ago.	Set.	Out.	Nov.	Dez.
ALIMENTAÇÃO	70,89	78,92	90,02	13,47	11,01	25,27	18,90	8,29	17,56	15,57	19,89	12,55
HABITAÇÃO	58,85	79,50	66,63	13,74	11,86	8,91	14,49	18,99	16,11	11,24	18,15	21,59
ARTIGOS DIVERSOS	67,93	121,28	78,08	-4,08	-0,75	7,77	5,32	5,21	16,88	11,79	15,56	15,24
DESPESAS PESSOAIS	98,90	88,41	89,60	13,00	6,01	8,89	8,22	11,56	13,83	16,31	23,29	21,02
FUMO E BEBIDAS	51,84	121,62	87,47	22,81	0,20	1,19	8,28	7,27	12,31	13,25	20,32	25,33
VESTUÁRIO	43,92	70,55	80,43	5,98	14,49	22,37	17,42	20,90	21,31	22,39	27,09	20,19
TRANSPORTES	73,45	83,40	91,24	16,85	0,04	24,85	0,48	7,17	12,36	20,11	23,39	16,28
SAÚDE	69,68	101,22	28,91	3,41	3,32	10,92	15,18	17,30	35,37	13,12	33,11	26,20
EDUCAÇÃO	31,41	150,78	65,62	11,15	5,58	6,49	1,11	59,95	19,05	3,72	31,47	21,27
<b>ÍNDICE GERAL</b>	<b>66,95</b>	<b>83,87</b>	<b>81,22</b>	<b>12,91</b>	<b>9,59</b>	<b>18,68</b>	<b>14,88</b>	<b>13,48</b>	<b>17,50</b>	<b>14,94</b>	<b>21,33</b>	<b>16,93</b>

Fonte: IPC/IFOR/FIPLAN/AL

**TABELA 8 - ÍNDICE DE PREÇO AO CONSUMIDOR - CUSTO DE VIDA EM MACEIÓ**  
**VARIAÇÕES PERCENTUAIS SIMPLES E ACUMULADAS DOS PRODUTOS QUE COMPÕEM A CESTA BÁSICA ALIMENTAR DOS**  
**MACEIOENSES – JANEIRO Á DEZEMBRO/90**

MÊS/PRODUTOS	FEIJÃO	ÓLEO DE SOJA <sup>(2)</sup>	FARINHA DE MANDIOCA	TOMATE	LEITE <sup>(3)</sup>	PÃO FRANCÊS	AÇÚCAR	ARROZ	CARNE	BANANA	CAFÉ	MANTEIGA
JANEIRO	101,89	79,30	74,85	156,33	59,49	45,45	55,49	101,39	84,15	38,61	93,17	24,21
FEVEREIRO	41,05	106,48	73,02	94,90	124,84	76,25	64,36	140,06	50,48	86,53	65,85	115,83
MARÇO	81,78	37,87	45,52	144,12	82,26	53,19	88,25	23,88	112,60	120,33	73,65	145,27
ABRIL	16,09	4,21	0,49	12,55	29,80	51,39	-13,48	2,39	-4,02	42,70	9,21	15,25
MAIO	22,50	0,15	49,44	15,60	0,00	1,07	-0,03	2,63	4,14	27,20	-1,45	-2,24
JUNHO	19,05	11,97	38,33	80,30	0,00	0,00	3,41	32,14	20,34	105,44	-0,08	5,43
JULHO	18,03	12,13	21,11	10,14	0,00	0,00	7,83	11,59	33,59	16,51	0,23	0,88
AGOSTO	-3,08	3,35	4,22	-35,35	17,40	0,00	13,82	1,92	5,00	4,38	-0,11	6,83
SETEMBRO	13,88	29,11	10,26	-9,71	12,16	11,36	18,49	113,60	21,98	3,93	4,84	5,12
OUTUBRO	31,46	11,10	34,27	11,46	9,36	12,38	6,37	25,48	10,32	9,65	23,31	7,20
NOVEMBRO	4,93	25,41	11,27	26,86	9,61	41,80	34,34	41,46	6,58	14,25	14,52	13,74
DEZEMBRO	8,46	27,95	4,66	15,95	24,57	16,16	15,49	19,74	-1,10	1,97	30,77	23,24
TOTAL ACUMULADO NO ANO	1.608,09	1.490,99	1.890,11	2.915,65	1.568,02	1.138,64	932,74	2.183,68	1.309,94	3.329,82	1.059,67	1.229,60

**FONTE:** IPC/IFOR/FIPLAN/AL

**NOTA:** (1) CESTA BÁSICA REFERENTE AO DECRETO LEI Nº 399 DE 30/04/38

(2) ÓLEO SUBSTITUINDO BANHA

(3) LEITE PASTEURIZADO TIPO (C)

CRESCIMENTO MÉDIO DOS PRODUTOS DA CESTA BÁSICA ALIMENTAR NO MÊS DE DEZEMBRO/90: 15,22%