



ESTADO DE ALAGOAS
SECRETARIA DE ESTADO DO PLANEJAMENTO E DO ORÇAMENTO – SEPLAN
SUPERINTENDÊNCIA DE PRODUÇÃO DE GESTÃO DA INFORMAÇÃO
ÍNDICE DE PREÇO AO CONSUMIDOR DE MACEIÓ

GOVERNADOR DO ESTADO

- *TEOTÔNIO VILELA FILHO*

SECRETÁRIO DE ESTADO DO PLANEJAMENTO

- *JÚLIO SÉRGIO DE MAYA PEDROSA MOREIRA*

SUPERINTENDENTE DE PRODUÇÃO E GESTÃO DE INFORMAÇÃO

- *JOSÉ CÂNDIDO DO NASCIMENTO*

DIRETOR DE ESTUDOS E PESQUISA

- *LUIS SÁVIO DE ALMEIDA*

EQUIPE DE CÁLCULO

- *Gilvan Sinésio da Silva*

EQUIPE DE APOIO

- *Madalena Vieira de Souza*

- *Neuza Rodrigues de Melo*

- *Salette Costa Cabral*

EQUIPE DE PESQUISA

- *Marluce do Carmo de Assis*

PESQUISADORES

- *Adriene Leite de Gusmão Silva (Estagiária)*

- *Armando Ribeiro Lino*

- *Antônio Silva*

- *Dackson Daywe Mota de Sousa (Estagiário)*

- *Marcos André Leite dos Santos (Estagiário)*

- *Maria Augusta da Conceição Alves*

- *Maria Simone Martins Santos*

- *Manoel Joaquim de Arruda Neto (Estagiário)*

- *Paulo Roberto Cassimiro de Oliveira*

- *Telma Maria Bezerra Vitorino*

- *Verônica Maria Silva de Gusmão*

INFORMATIZAÇÃO

- *Gilvan Sinésio da Silva*

PUBLICIDADE

SUPERINTENDÊNCIA DE PRODUÇÃO DE GESTÃO DA INFORMAÇÃO

END.: Rua Cincinato Pinto, nº 503, 1º andar, sala 17,

Centro, Maceió-AL, CEP: - 57.020.050

FAX: (082) 3315-1536

FONE: 0xx (082) 3315-1535

E-MAIL: gilvansinesio@bol.com.br

MARÇO/2008

ESTADO DE ALAGOAS
SECRETARIA DE ESTADO DO PLANEJAMENTO E DO ORÇAMENTO-SEPLAN
SUPERINTENDÊNCIA DE PRODUÇÃO DE GESTÃO DA INFORMAÇÃO
ÍNDICE DE PREÇO AO CONSUMIDOR DE MACEIÓ

ÍNDICE DE PREÇO AO CONSUMIDOR - IPC

MARÇO/2008

ÍNDICE GERAL	(Março/08)	0,83
ACUMULADO NO ANO	(Jan. à março/08)	2,47
ACUMULADO NOS ÚLTIMOS SEIS MESES	(Out./07 à março/08)	4,47
ACUMULADO NOS ÚLTIMOS DOZE MESES	(Abr./07 à março/08)	7,48
ALIMENTAÇÃO (ACUMULADO NO ANO)	(Março/08)	3,17

TABELA 1 - VARIAÇÕES PERCENTUAIS SIMPLES POR GRUPO/ORÇAMENTO DOMÉSTICO (CUSTO DE VIDA) EM MACEIÓ - MARÇO/2008

GRUPOS	PARTICIP. NO ORÇAMENTO DOMÉSTICO *	INFLUÊNCIA NA VARIAÇÃO **	VARIAÇÃO NO MÊS
ALIMENTAÇÃO	48,57	48,57	0,82
HABITAÇÃO	21,49	21,43	0,56
ARTIGOS DIVERSOS	0,35	0,35	0,60
DESPESAS PESSOAIS	6,99	6,96	0,46
FUMO E BEBIDAS	2,16	2,16	0,90
VESTUÁRIO	6,71	6,70	0,72
TRANSPORTES	6,83	6,90	1,80
SAÚDE	3,84	3,88	1,89
EDUCAÇÃO	3,06	3,05	0,46
ÍNDICE GERAL	100,00	100,00	0,83

FONTE: IPC/SUPEGI/SEPLAN.

* - Valores obtidos na realização da Pesquisa de Orçamento Familiar - POF/AL

** - Participação no orçamento deste mês, em relação a POF/AL

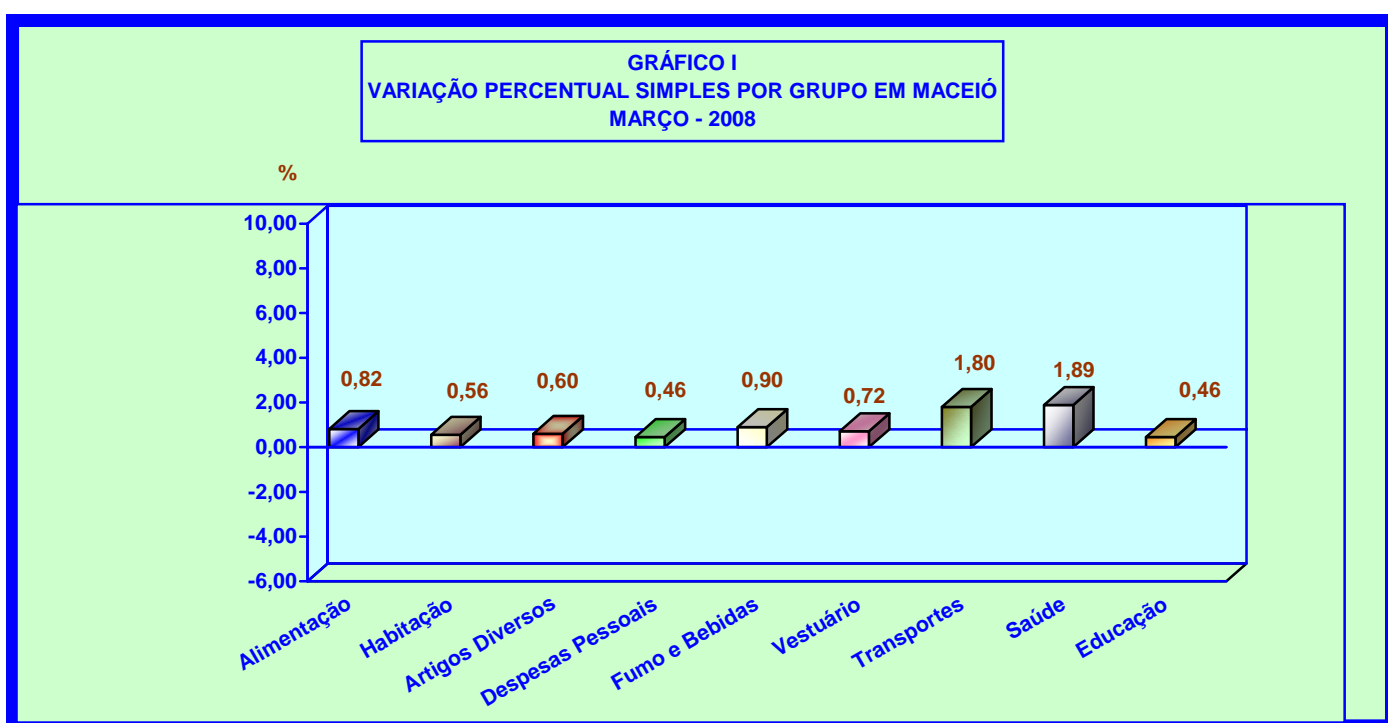

Maceió, 04 de Abril de 2008

MARÇO/2008

O Índice de Preço ao Consumidor da cidade de Maceió (Custo de Vida), apresentou uma variação de 0,83 % neste mês. Os subgrupos Verduras, Frutas, Panificados, Cereais, Tubérculos e Outros, Produtos Industrializados, Artigos de Limpeza, Artigos de Cama, Mesa e Banho, Principais Bens Duráveis, Artigos de Higiene Pessoal e Beleza, Serviços Pessoais, Transportes Coletivos e os grupos Fumo e Bebidas e Artigos de Vestuário, Calçados e Tecidos, Saúde e Educação foram os que mais influenciaram na inflação deste mês.

Segundo o resultado de Março, a variação acumulada neste ano foi de 2,47 pontos percentuais e nos últimos seis e doze meses foram de 4,47 e 7,48 pontos percentuais, respectivamente.

O grupo ALIMENTAÇÃO, com um peso de 48,57 pontos percentuais, apresentou uma variação anual de 3,17 pontos percentuais e nos últimos seis e doze meses foi de 5,71 e 7,35 pontos percentuais, respectivamente.

De acordo com as pesquisas de preços dos produtos e cálculos realizados pela Coordenadoria de Planejamento, foram as seguintes as variações percentuais dos Grupos componentes do IPC, em Março: ALIMENTAÇÃO (0,82), HABITAÇÃO (0,56), ARTIGOS DIVERSOS (0,60), DESPESAS PESSOAIS (0,46), FUMO E BEBIDAS (0,90), ARTIGOS DE VESTUÁRIO, CALÇADOS E TECIDOS (0,72), TRANSPORTES (1,80), SAÚDE (1,89) e EDUCAÇÃO (0,46).

Os Subgrupos componentes do IPC apresentaram em Março as seguintes variações percentuais: Verduras (3,14), Legumes (0,28), Frutas (2,10), Panificados (1,29), Leite e Ovos (-0,37), Carnes (0,39), Vísceras e Outros (-0,27), Cereais (0,45), Tubérculos e Outros (1,96), Pescado (-0,60), Produtos Industrializados (1,10), Manutenção de Domicílio (-0,01), Artigos de Limpeza (1,61), Artigos de Cama, Mesa e Banho (1,76), Principais Bens Duráveis (1,07), Artigos de Higiene Pessoal e Beleza (0,28), Serviços Pessoais e Outros (0,81), Transportes Coletivos (4,50) e Veículo Próprio (-0,41). Os subgrupos Alimentação Fora do Domicílio, Aluguel Residencial e Outras Despesas não apresentaram incremento neste mês.

PRODUTOS E SERVIÇOS COM MAIORES VARIAÇÕES NO MÊS DE MARÇO DE 2008

MAIORES ALTAS		MAIORES QUEDAS	
PRODUTOS E SERVIÇOS	VARIAÇÃO PERCENTUAL (%)	PRODUTOS E SERVIÇOS	VARIAÇÃO PERCENTUAL (%)
Produtos de Confeitaria	17,35	Rim	-8,30
Óleo de Soja	9,65	Tomate	-6,67
Coentro	9,50	Patê	-5,36
Abóbora	9,36	Língua	-5,31
Suco de Frutas	9,12	Fósforo	-5,22
mamão	8,58	Coco Ralado	-4,85
Brinquedos	8,34	Filé Mignon	-4,55
Cebola	7,63	Gelatina	-4,51
Chuchu	7,09	Cebolinha	-4,03
Corte de Cabelo Feminino	6,35	Milho para Pipoca	-3,58
Pêra	6,25	Chocolate em Pó	-3,18
Passagens Urbanas	5,88	Mocotó	-3,17
Fígado	5,26	Vinho	-3,13

MAIORES ALTAS		MAIORES QUEDAS	
PRODUTOS E SERVIÇOS	VARIÇÃO PERCENTUAL (%)	PRODUTOS E SERVIÇOS	VARIÇÃO PERCENTUAL (%)
Contribuição Previdenciária	5,18	Batata Doce	-2,88
Cenoura	5,08	Couve	-2,7
CD'S e DVD'S	4,98	Lombo de Porco	-2,66
Repolho	4,88	Salsicha	-2,64
Gravata	4,87	Doces em Calda	-2,55
Berinjela	4,76	Sururu	-2,30
Maxixe	4,62	Maracujá	-2,28
Abacaxi	4,47	Achocolatado	-2,16
Milho	4,30	Pepino	-1,83
Laranja	4,28	Biscoito Água e Sal	-1,83
Sal	4,16	Capa de Filé	-1,82
Óleo de Milho	4,12	Bucho	-1,71
Lustra Móveis	4,00	Leite Condensado	-1,69
Extrato de Tomate	3,45	Camarão	-1,66
Quiabo	3,37	Aveia	-1,66
Empregada Doméstica	3,31	Batata <i>Inglês</i>	-1,59
Macaxeira	3,15	Couve Flor	-1,37
Ventilador	3,06	Lápis para Maquiagem	-1,32
Pano de Prato	3,05	Leite de Coco	-1,30
Lençol de Solteiro	3,04	Arroz	-1,20
Cerveja	3,03	Maionese	-1,12
Beterraba	3,02	Escova Dental	-1,10
Feijão	3,01	olho de Pimenta	-1,03
Tripa	3,00	Leite	-1,01
Frango	2,95	Abobrinha	-0,93
Álcool	2,90	Sopas	-0,93
Vinagre	2,65	Alcatra	-0,84
Talco	2,65	Peixe	-0,77
Braço	2,63	Maisena	-0,76
Farinha de Mandioca	2,62	Biscoito Maisena	-0,62
Rum Montilla	2,61	Patinho	-0,57
Sabão em Pó	2,51	Lagarto	-0,54
Condimentos	2,50	Inhame	-0,47
Azeite	2,49	Banana	-0,45
Maça	2,46	Biscoito Maria	-0,45
Carne Moída	2,44	Manteiga	-0,37
Pães Especiais	2,39	Músculo	-0,25

A Cesta Básica Alimentar, instituída por Legislação Federal, encontra-se devidamente representada na TABELA 4, destacando-se os produtos integrantes da mesma com as respectivas variações percentuais dos preços médios e ainda o comportamento do Salário Mínimo em relação ao grupo ALIMENTAÇÃO.

TABELA 2 - VARIAÇÕES PERCENTUAIS ACUMULADAS POR GRUPO - IPC (CUSTO DE VIDA) MACEIÓ – MARÇO/2008

GRUPOS	VARIAÇÃO ACUMULADA (%)		
	No ano	Nos últimos 6 meses	Nos últimos 12 meses
ALIMENTAÇÃO	3,17	5,71	7,35
HABITAÇÃO	1,41	4,15	12,06
ARTIGOS DIVERSOS	-1,53	-0,50	3,12
DESPESAS PESSOAIS	1,62	2,64	4,72
FUMO E BEBIDAS	2,38	-0,71	0,38
VESTUÁRIO	2,03	4,61	12,99
TRANSPORTES	2,11	2,00	1,54
SAÚDE	1,99	1,84	2,44
EDUCAÇÃO	3,85	4,05	2,37
ÍNDICE GERAL	2,47	4,47	7,48

FONTE: IPC/ SUPEGI/SEPLAN

TABELA 3 – ÍNDICE DO IPC, INPC, IPCA, IGPM E VALOR DO SALÁRIO MÍNIMO.

ANO/MÊS	ÍNDICE								SALÁRIO MÍNIMO
	IPC - MACEIÓ *		INPC - IBGE **		IPCA-IBGE		IGPM - FGV		
	% no mês	% no ano	% no mês	% no ano	% no mês	% no ano	% no mês	% no ano	valor no mês
2007									
ABRIL	0,28	1,92	0,26	1,62	0,25	1,51	0,04	1,15	380,00
MAIO	0,59	2,52	0,26	1,88	0,28	1,79	0,04	1,19	380,00
JUNHO	0,45	2,99	0,31	2,20	0,28	2,08	0,26	1,46	380,00
JULHO	0,49	3,49	0,32	2,53	0,24	2,32	0,28	1,74	380,00
AGOSTO	0,48	3,99	0,59	3,13	0,47	2,80	0,98	2,73	380,00
SETEMBRO	0,56	4,57	0,25	3,39	0,18	2,99	1,29	4,06	380,00
OUTUBRO	0,53	5,12	0,30	3,70	0,30	3,30	1,05	5,16	380,00
NOVEMBRO	0,33	5,47	0,43	4,15	0,38	3,69	0,69	5,89	380,00
DEZEMBRO	1,08	6,61	0,97	5,16	0,74	4,46	1,76	7,75	380,00
2008									
JANEIRO	0,96	0,96	0,69	0,69	0,54	0,54	1,09	1,09	380,00
FEVEREIRO	0,66	1,63	0,48	1,17	0,49	1,03	0,53	1,63	380,00
MARÇO	0,83	2,47					0,74	2,38	415,00

FONTE: IPC/SUPEGI/SEPLAN

NOTA: * - Reflete a cesta de consumo das famílias com rendimento de 2 a 8 salários mínimos.

** - Reflete a cesta de consumo das famílias com rendimento de 1 a 8 salários mínimos.

GRÁFICO II
VARIAÇÕES PERCENTUAIS SIMPLES DO ÍNDICE DE PREÇO AO CONSUMIDOR
IPC, E DO GRUPO ALIMENTAÇÃO EM MACEIÓ
2008



GRÁFICO III
VARIAÇÕES PERCENTUAIS ACUMULADAS DO ÍNDICE DE PREÇO
AO CONSUMIDOR - IPC EM MACEIÓ
2007/2008

%

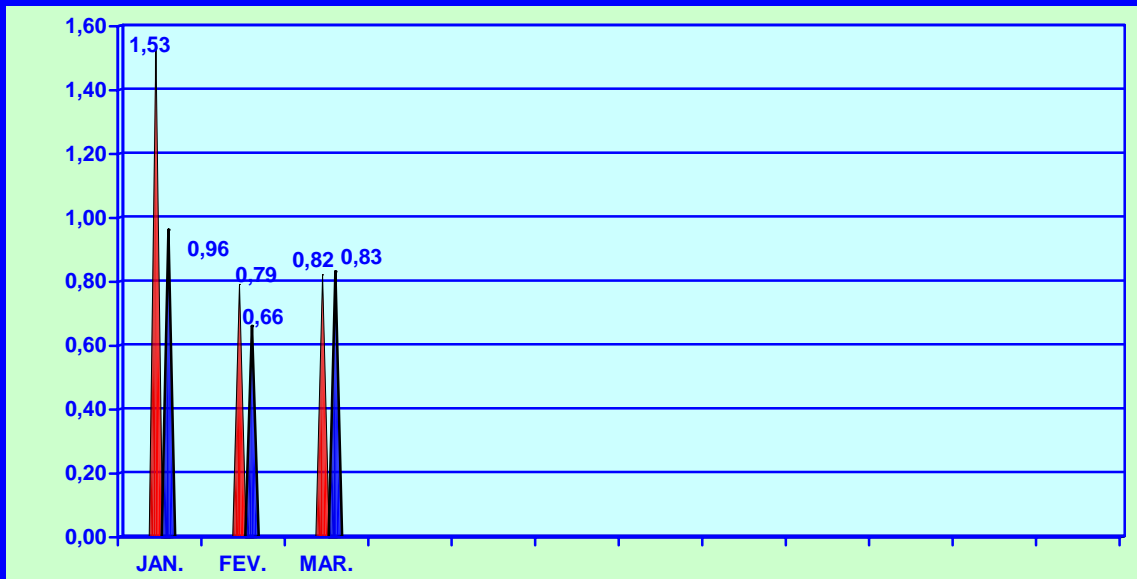
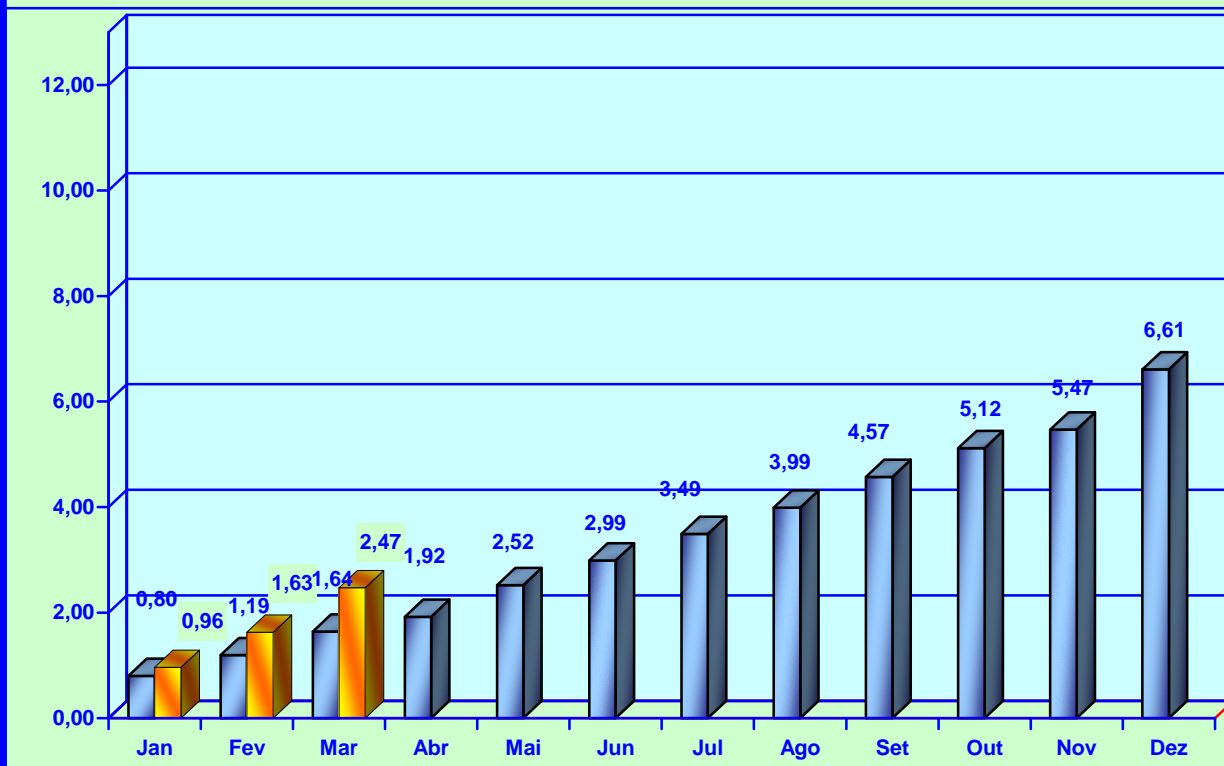

■ 2007

■ 2008

CESTA BÁSICA ALIMENTAR

A Cesta Básica Alimentar, instituída pelo Decreto Lei Federal nº 399/38, que criou o salário mínimo nacional, de acordo com as recomendações feitas pela Organização Mundial de Saúde, comprometeu neste mês de **Março** um percentual de 41,01 deste salário, apresentando um decréscimo de 5,20 pontos percentuais em relação ao mês anterior, cujo comprometimento foi de 446,21 pontos percentuais, em consequência principalmente do aumento neste mês do salário mínimo. Para a aquisição da ração mínima alimentar do trabalhador maceioense foi necessário a quantia de R\$ 170,19 para a sua alimentação pessoal, independente de outras despesas necessárias a sua sobrevivência e de seus familiares.

De acordo com a TABELA 4, neste mês a Cesta Básica Alimentar, apresentou um decréscimo em relação ao mês anterior e teve os percentuais dos seus produtos distribuídos da seguinte maneira: carne (0,39), leite (-1,01), feijão (3,01), arroz (-1,20), farinha de mandioca (2,62), tomate (-6,67), pão francês (1,20), café (0,76), banana (0,41), açúcar (0,83), óleo de soja (9,65) e manteiga (-0,37).

De acordo com a TABELA 5, o preço médio dos produtos durante este mês, foi o seguinte: carne (R\$ 9,88), leite (R\$ 1,96), feijão (R\$ 4,79), arroz (R\$ 1,66), farinha de mandioca (R\$ 1,96), tomate (R\$ 1,82), pão francês (R\$ 4,29), café (R\$ 8,12), banana (R\$ 2,43), açúcar (R\$ 1,22), óleo de soja (R\$ 3,41) e manteiga (R\$ 8,11). O item banana representa o valor da dúzia, o leite em litro e o óleo de soja refere-se a lata de 900ml. Os demais itens representam os valores em Kg.

CESTA BÁSICA ALIMENTAR

TABELA 4 - VARIAÇÕES SIMPLES (NO MÊS) E ACUMULADA (NO ANO) – MARÇO/2008

ORDEM	PRODUTOS	NO MÊS	NO ANO
01	CARNE	0,39	1,32
02	LEITE	-1,01	-3,33
03	FEIJÃO	3,01	6,05
04	ARROZ	-1,20	2,47
05	FARINHA DE MANDIOCA	2,62	5,03
06	TOMATE	-6,67	48,23
07	PÃO FRANCÊS	1,20	-0,77
08	CAFÉ	0,76	0,29
09	BANANA	0,41	2,56
10	AÇÚCAR	0,83	3,24
11	ÓLEO DE SOJA	9,65	17,43
12	MANTEIGA	-0,37	0,35

FONTE: IPC/SUPEGI/SEPLAN

GRÁFICO IV
VARIAÇÕES SIMPLES (NO MES) E ACUMULADA (NO ANO)
MARÇO - 2008



TABELA 5 - CUSTO MENSAL POR PRODUTO E VARIAÇÕES PERCENTUAIS – MARÇO/2008

PRODUTOS	QUANTIDADE	UNIDADE	PREÇO MÉDIO (R\$)	CUSTO MENSAL (R\$)
CARNE	4,5	Kg.	9,88	44,46
LEITE	6,0	L.	1,96	11,76
FEIJÃO	4,5	Kg.	4,79	21,56
ARROZ	3,6	Kg.	1,66	5,98
FARINHA DE MANDIOCA	3,0	Kg.	1,96	5,88
TOMATE	12,0	Kg.	1,82	21,84
PÃO	6,0	Kg.	4,29	25,74
CAFÉ	0,3	Kg.	8,12	2,44
BANANA	7,5	Dz.	2,43	18,23
AÇÚCAR	3,0	Kg.	1,22	3,66
ÓLEO	0,75	900Ml.	3,41	2,56
MANTEIGA	0,75	Kg.	8,11	6,08
TOTAL	-	-	-	170,19

FONTE: IPC/SUPEGI/SEPLAN

(1) **RAÇÃO** - Produtos e quantidades determinadas pelo Decreto Lei nº 399 de abril de 1938, correspondente
(2) **SM** = Salário mínimo em 31/03/2008 = R\$ 415,00. Participação Percentual da Cesta Básica Alimentar no SM de MARÇO /2007 = **41,01 %**
VARIAÇÃO DA CESTA BÁSICA EM RELAÇÃO AO MÊS ANTERIOR = -3,07 %

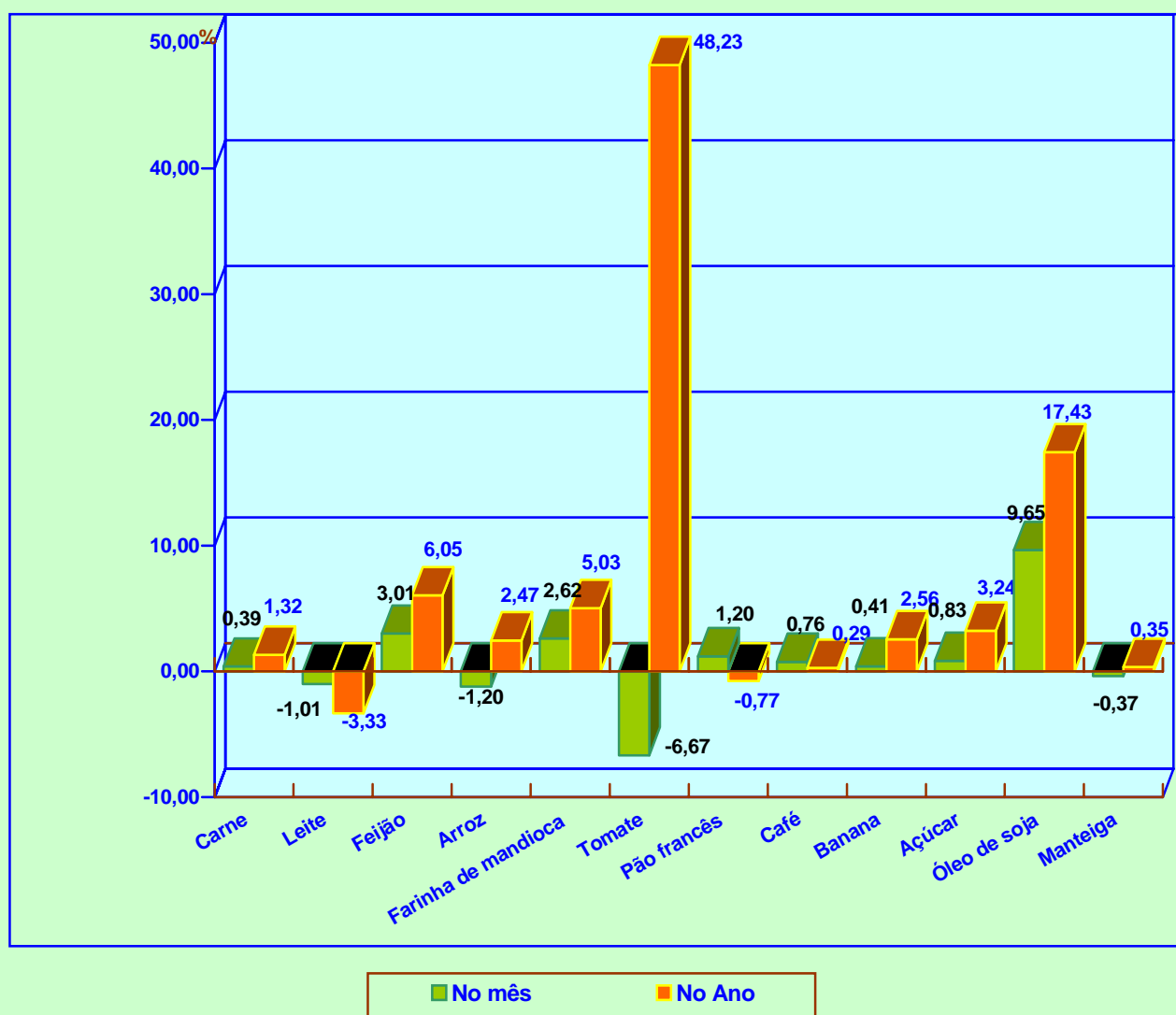
TABELA 6 – ÍNDICE DE PREÇO AO CONSUMIDOR – CUSTO DE VIDA EM MACEIÓ VARIAÇÕES PERCENTUAIS SIMPLES POR GRUPO ABRIL/2007 À MARÇO/2008

GRUPOS	2007										2008	
	Abr.	Mai.	Jun.	Jul.	Ago.	Set.	Out.	Nov.	Dez.	Jan.	Fev.	Mar.
ALIMENTAÇÃO	-0,39	0,34	-0,17	0,65	0,46	0,65	0,47	0,19	1,79	1,53	0,79	0,82
HABITAÇÃO	1,68	1,11	2,04	1,00	0,60	0,94	0,85	1,55	0,29	0,25	0,59	0,56
ARTIGOS DIVERSOS	1,48	0,89	1,58	0,12	-0,35	-0,12	0,10	0,69	0,26	-0,55	-1,58	0,60
DESPESAS PESSOAIS	-0,38	0,25	0,12	0,40	1,01	0,61	0,50	-0,36	0,87	0,62	0,53	0,46
FUMO E BEBIDAS	0,92	1,78	-0,03	0,82	0,25	-2,59	0,31	-2,45	-0,89	0,50	0,96	0,90
VESTUÁRIO	1,37	1,17	1,54	1,49	0,98	1,21	1,17	0,70	0,64	-0,12	1,42	0,72
TRANSPORTES	0,27	0,43	-0,26	-0,18	-0,36	-0,35	0,07	-0,67	0,50	0,29	0,01	1,80
SAÚDE	-0,03	0,02	0,02	0,00	0,55	0,03	-0,05	-0,10	0,00	0,12	-0,02	1,89
EDUCAÇÃO	0,09	0,60	0,01	-2,02	-0,31	0,02	-0,01	-0,57	0,78	3,17	0,20	0,46
ÍNDICE GERAL	0,28	0,59	0,45	0,49	0,48	0,56	0,53	0,33	1,08	0,96	0,66	0,83

FONTE: IPC/SUPEGI/SEPLAN

TABELA 7 - ÍNDICE DE PREÇO AO CONSUMIDOR - CUSTO DE VIDA EM MACEIÓ VARIAÇÕES PERCENTUAIS SIMPLES E ACUMULADAS DOS PRINCIPAIS PRODUTOS QUE COMPÕEM A CESTA BÁSICA ALIMENTAR DOS MACEIOENSES – JANEIRO À MARÇO/ 2008

PRODUTOS	JAN.	FEV.	MAR.	ABR	MAI.	JUN.	JUL.	AGO.	SET	OUT.	NOV.	DEZ.	ACUMU- LADO
CARNE	1,12	-0,19	0,39										1,32
LEITE (3)	0,99	-3,30	-1,01										-3,33
FEIJÃO	1,76	1,17	3,01										6,05
ARROZ	1,23	2,45	-1,20										2,47
FARINHA DE MANDIOCA	1,84	0,50	2,62										5,03
TOMATE	17,50	35,17	-6,67										48,23
PÃO FRANCÊS	0,94	-2,86	1,20										-0,77
CAFÉ	1,01	-1,46	0,76										0,29
BANANA	1,73	0,40	0,41										2,56
AÇÚCAR	3,17	-0,76	0,83										3,24
ÓLEO DE SOJA (2)	6,64	4,43	9,65										17,43
MANTEIGA	0,60	0,12	-0,37										0,35

FONTE: IPC/SUPEGI/SEPLAN

NOTA: (1) CESTA BÁSICA REFERENTE AO DECRETO LEI Nº 399 DE 30/04/38

(2) ÓLEO SUBSTITUINDO BANHA

(3) LEITE PASTEURIZADO TIPO (C)

ÍNDICE DE PREÇO AO CONSUMIDOR
CUSTO DE VIDA EM MACEIÓ VARIAÇÕES PERCENTUAIS SIMPLES POR GRUPO
JANEIRO - DEZEMBRO - 2008

GRUPOS	Jan.	Fev.	Mar.	Abr.	Mai.	Jun.	Jul.	Ago.	Set	Out.	Nov.	Dez.
ALIMENTAÇÃO	1,53	0,79	0,82									
HABITAÇÃO	0,25	0,59	0,56									
ARTIGOS DIVERSOS	-0,55	-1,58	0,60									
DESPESAS PESSOAIS	0,62	0,53	0,46									
FUMO E BEBIDAS	0,50	0,96	0,90									
VESTUÁRIO	-0,12	1,42	0,72									
TRANSPORTES	0,29	0,01	1,80									
SAÚDE	0,12	-0,02	1,89									
EDUCAÇÃO	3,17	0,20	0,46									
ÍNDICE GERAL	0,96	0,66	0,83									

FONTE:IPC/SUPEGI/SEPLAN

