

GOVERNO DO ESTADO DE ALAGOAS
SECRETARIA DE ESTADO DO PLANEJAMENTO E DO ORÇAMENTO
SUPERINTENDÊNCIA DE PRODUÇÃO E GESTÃO DA INFORMAÇÃO

IPC

ÍNDICE DE PREÇO DO CONSUMIDOR

Maceió - Ano 24 - n.5 - Maio 2008

MAIO/2008
Maceió/AL

GOVERNO DO ESTADO DE ALAGOAS
Teotônio Brandão Vilela Filho

SECRETARIA DE ESTADO DO PLANEJAMENTO E DO ORÇAMENTO
Júlio Sérgio de Maya Pedrosa Moreira

SUPERINTENDENTE DE PRODUÇÃO E GESTÃO DE INFORMAÇÃO
José Cândido do Nascimento

DIRETOR DE ESTUDOS E PESQUISA
Gustavo Costa Acioli

GERENTE DO IPC
Gilvan Sinésio da Silva
gilvansinesio@bol.com.br

EQUIPE TÉCNICA
Antônio Silva
Madalena Vieira de Souza
Marluce do Carmo de Assis
Telma Maria Bezerra Vitorino

EQUIPE DE APOIO E PESQUISA
Armando Ribeiro Lino
Maria Augusta da Conceição Alves
Maria Simone Martins Santos
Neuza Rodrigues de Melo
Paulo Roberto Cassimiro de Oliveira
Salette Costa Cabral
Verônica Maria Silva de Gusmão

NORMALIZAÇÃO E DIVULGAÇÃO
Biblioteca Luis Sávio de Almeida
biblioteca@seplan.gov.al.br

ESTAGIÁRIOS
Adriene Leite de Gusmão Silva
Dackson Daywe Mota de Sousa
Marcos André Leite dos Santos
Mary Anny Silva Cavalcante
Thalys Bruno Carvalho de Almeida

ÍNDICE DE PREÇO AO CONSUMIDOR é uma publicação mensal da SEPLAN/Al.
Disponível para consultas e download no site <http://www.seplan.al.gov.br>. É permitida a
reprodução total ou parcial dos textos desta revista, desde que seja citada a fonte.

Índice de Preço ao Consumidor: IPC. – Ano 24 n.6 (1982)- .
- Maceió: Secretaria de Estado do Planejamento e do Orçamento,
2007-
v.: il.; 21cm.

Mensal.

1. Economia – Alagoas. 2. Estatística – Alagoas.

CDU 33(813.5)
31(813.5)

ESTADO DE ALAGOAS
SECRETARIA DE ESTADO DO PLANEJAMENTO E DO ORÇAMENTO-SEPLAN
SUPERINTENDÊNCIA DE PRODUÇÃO DE GESTÃO DA INFORMAÇÃO
ÍNDICE DE PREÇO AO CONSUMIDOR DE MACEIÓ

ÍNDICE DE PREÇO AO CONSUMIDOR - IPC

MAIO/2008

ÍNDICE GERAL	(Maio/08)	1,17
ACUMULADO NO ANO	(Jan. à maio/08)	4,70
ACUMULADO NOS ÚLTIMOS SEIS MESES	(Dez./07 à maio/08)	5,83
ACUMULADO NOS ÚLTIMOS DOZE MESES	(Junho/07 à maio/08)	8,87
ALIMENTAÇÃO (ACUMULADO NO ANO)	(maio/08)	6,58

TABELA 1 - VARIAÇÕES PERCENTUAIS SIMPLES POR GRUPO/ORÇAMENTO DOMÉSTICO (CUSTO DE VIDA) EM MACEIÓ - MAIO/2008

GRUPOS	PARTICIP. NO ORÇA- MENTO DOMÉSTICO *	INFLUÊNCIA NA VARIAÇÃO **	VARIAÇÃO NO MÊS
ALIMENTAÇÃO	48,57	48,76	1,59
HABITAÇÃO	21,49	21,44	0,93
ARTIGOS DIVERSOS	0,35	0,35	0,07
DESPESAS PESSOAIS	6,99	6,91	0,08
FUMO E BEBIDAS	2,16	2,12	-0,71
VESTUÁRIO	6,71	6,76	1,85
TRANSPORTES	6,83	6,83	1,14
SAÚDE	3,84	3,80	0,01
EDUCAÇÃO	3,06	3,03	0,09
ÍNDICE GERAL	100,00	100,00	1,17

FONTE: IPC/SUPEGI/SEPLAN.

* - Valores obtidos na realização da Pesquisa de Orçamento Familiar - POF/AL

** - Participação no orçamento deste mês, em relação a POF/AL

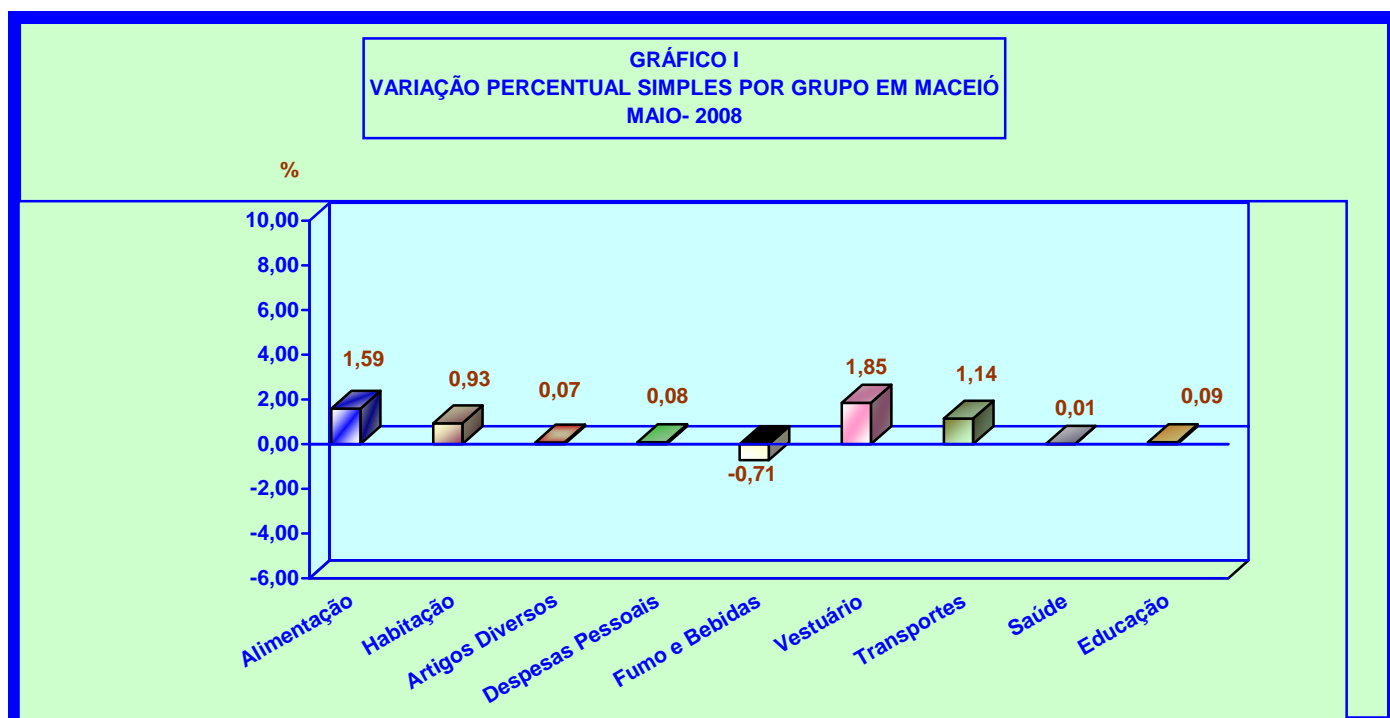

MAIO/2008

O Índice de Preço ao Consumidor da cidade de Maceió (Custo de Vida), apresentou uma variação de 1,17 % neste mês. Os subgrupos Verduras, Legumes, Panificados, Leite e Ovos, Carnes, Vísceras e Outros, Cereais, Tubérculos e Outros, Artigos de Limpeza, Artigos de Cama, Mesa e Banho, Principais Bens Duráveis, Artigos de Higiene Pessoal e Beleza, Principais Bens Duráveis, Veículo Próprio e os grupos Artigos de Vestuário, Calçados e Tecidos e Alimentação foram os que mais influenciaram na inflação deste mês.

Segundo o resultado de Abril, a variação acumulada neste ano foi de 4,70 pontos percentuais e nos últimos seis e doze meses foram de 5,83 e 8,87 pontos percentuais, respectivamente.

O grupo ALIMENTAÇÃO, com um peso de 48,57 pontos percentuais, apresentou uma variação anual de 6,58 pontos percentuais e nos últimos seis e doze meses foi de 8,49 e 10,95 pontos percentuais, respectivamente.

De acordo com as pesquisas de preços dos produtos e cálculos realizados pela Superintendência de Gestão de Informação da Secretaria de Planejamento, foram as seguintes as variações percentuais dos Grupos componentes do IPC, em Maio: ALIMENTAÇÃO (1,59), HABITAÇÃO (0,93), ARTIGOS DIVERSOS (0,07), DESPESAS PESSOAIS (0,08), FUMO E BEBIDAS (-0,71), ARTIGOS DE VESTUÁRIO, CALÇADOS E TECIDOS (1,85), TRANSPORTES (1,14), SAÚDE (0,01) e EDUCAÇÃO (0,09).

Os Subgrupos componentes do IPC apresentaram em Maio as seguintes variações percentuais: Verduras (1,51), Legumes (10,90), Frutas (0,55), Panificados (1,45), Leite e Ovos (1,86), Carnes (0,36), Vísceras e Outros (11,72), Cereais (1,22), Tubérculos e Outros (6,67), Pescado (-2,95), Produtos Industrializados (0,57), Alimentação Fora do Domicílio (-0,12), Manutenção de Domicílio (-0,02), Artigos de Limpeza (3,20), Artigos de Cama, Mesa e Banho (3,02), Principais Bens Duráveis (1,41), Artigos de Higiene Pessoal e Beleza (0,71), Serviços Pessoais e Outros (-0,59), Transportes Coletivos (-0,01) e Veículo Próprio (2,08). O subgrupo Outras Despesas não apresentou incremento neste mês.

PRODUTOS E SERVIÇOS COM MAIORES VARIAÇÕES NO MÊS DE MAIO DE 2008

MAIORES ALTAS		MAIORES QUEDAS	
PRODUTOS E SERVIÇOS	VARIAÇÃO PERCENTUAL (%)	PRODUTOS E SERVIÇOS	VARIAÇÃO PERCENTUAL (%)
Tomate	28,57	Sardinha	-17,51
Cenoura	21,69	Mocotó	-15,10
Beterraba	19,18	Cebola	-14,76
Fígado	14,20	Farinha de Rosca	-9,64
Bofe	13,67	Sururu	-9,48
Creme de Arroz	13,24	Coentro	-8,97
Rim	13,16	Vinagre	-8,11
Farinha de Trigo	12,79	Maizena	-8,05
Charque	11,50	Cons. De Ap. Doméstico	-7,07
Batata Inglesa	8,89	Camarão	-6,09
Repolho	8,47	Chuchu	-5,97
Capa de Filé	8,00	Tripa	-5,74
Arroz Empacotado	7,55	Fósforo	-5,28

MAIORES ALTAS		MAIORES QUEDAS	
PRODUTOS E SERVIÇOS	VARIAÇÃO PERCENTUAL (%)	PRODUTOS E SERVIÇOS	VARIAÇÃO PERCENTUAL (%)
Biscoito Cream Cracker	7,32	Salsicha	-5,10
Cêra	6,44	Whisky	-4,87
Balas	6,38	Goiabada	-4,82
Pão de Forma	6,33	Condimentos	-4,35
Esponja	5,75	Peito	-4,11
Pano de Prato	5,62	Cerveja	-3,81
Lombo de Porco	5,37	Abóbora	-3,70
Óleo de Milho	5,34	Brinquedos	-3,63
Inhame	5,33	Sardinha	-3,57
Fermento em Pó	4,76	CD'S e DVD'S	-3,42
Biscoito de Água e Sal	4,74	Couve	-3,33
Desinfetante	4,29	Artigos para Feijoada	-3,33
Batata Frita	4,28	Feijão Solto	-3,18
Evilha	4,27	Q-Suco	-2,99
Toddy/ Nescau	4,03	Coração	-2,74
Toalha de Mesa	4,03	Bombons	-2,06
Queijo Mussarela	3,99	Farinha de Mandioca	-1,99
Costela	3,97	Caldo de Galinha	-1,94
Sabão	3,87	Sal em Pacote	-1,92
Toalha de Banho	3,82	Aguardente	-1,89
Ferro Elétrico	3,77	Feijão Empacotado	-1,87
Cueca	3,67	Berinjela	-1,78
Alface	3,65	Farinha de Milho	-1,74
Carne de Sol	3,63	Frango/Galinha	-1,60
Fubá	3,57	Costela de Porco	-1,59
Quiabo	3,53	Vinho	-1,55
Leite	3,52	Margarina	-1,54
Creme de Leite	3,52	Linguiça	-1,48
Queijo Prato	3,50	Pinha	-1,38
Jóias	3,49	Queijo Ralado	-1,29
Requeijão	3,48	Refrigerantes	-1,15
Farinha Láctea	3,48	Coxão Mole	-1,09
Maracujá	3,44	Café Solúvel	-1,09
Macarrão em Pacote	3,42	Revistas	-1,08
Abobrinha	3,40	Vodk	-1,07
Sabão em Pó	3,23	Agrião	-1,06
Álcool	3,21	Blusa de Manga Curta	-0,94

A Cesta Básica Alimentar, instituída por Legislação Federal, encontra-se devidamente representada na TABELA 4, destacando-se os produtos integrantes da mesma com as respectivas variações percentuais dos preços médios e ainda o comportamento do Salário Mínimo em relação ao grupo ALIMENTAÇÃO.

TABELA 2 - VARIAÇÕES PERCENTUAIS ACUMULADAS POR GRUPO - IPC (CUSTO DE VIDA) MACEIÓ – MAIO/2008

GRUPOS	VARIAÇÃO ACUMULADA (%)		
	No ano	Nos últimos 6 meses	Nos últimos 12 meses
ALIMENTAÇÃO	6,58	8,49	10,95
HABITAÇÃO	2,67	2,96	10,36
ARTIGOS DIVERSOS	-1,16	-0,90	1,10
DESPESAS PESSOAIS	1,71	2,59	4,95
FUMO E BEBIDAS	1,88	0,98	-2,75
VESTUÁRIO	5,30	5,97	13,71
TRANSPORTES	3,28	3,80	1,99
SAÚDE	2,17	2,17	2,62
EDUCAÇÃO	3,95	4,76	1,76
ÍNDICE GERAL	4,70	5,83	8,87

FONTE: IPC/ SUPEGI/SEPLAN

TABELA 3 – ÍNDICE DO IPC, INPC, IPCA, IGPM E VALOR DO SALÁRIO MÍNIMO.

ANO/MÊS	ÍNDICE								SALÁRIO MÍNIMO
	IPC - MACEIÓ *		INPC - IBGE **		IPCA-IBGE		IGPM - FGV		
	% no mês	% no ano	% no mês	% no ano	% no mês	% no ano	% no mês	% no ano	valor no mês
2007									
JUNHO	0,45	2,99	0,31	2,20	0,28	2,08	0,26	1,46	380,00
JULHO	0,49	3,49	0,32	2,53	0,24	2,32	0,28	1,74	380,00
AGOSTO	0,48	3,99	0,59	3,13	0,47	2,80	0,98	2,73	380,00
SETEMBRO	0,56	4,57	0,25	3,39	0,18	2,99	1,29	4,06	380,00
OUTUBRO	0,53	5,12	0,30	3,70	0,30	3,30	1,05	5,16	380,00
NOVEMBRO	0,33	5,47	0,43	4,15	0,38	3,69	0,69	5,89	380,00
DEZEMBRO	1,08	6,61	0,97	5,16	0,74	4,46	1,76	7,75	380,00
2008									
JANEIRO	0,96	0,96	0,69	0,69	0,54	0,54	1,09	1,09	380,00
FEVEREIRO	0,66	1,63	0,48	1,17	0,49	1,03	0,53	1,63	380,00
MARÇO	0,83	2,47	0,51	1,69	0,48	1,52	0,74	2,38	415,00
ABRIL	0,99	3,48	0,64	2,34	0,55	2,08	0,69	3,08	415,00
MAIO	1,17	4,70					1,61	4,74	415,00

FONTE: IPC/SUPEGI/SEPLAN

NOTA: * - Reflete a cesta de consumo das famílias com rendimento de 2 a 8 salários mínimos.

** - Reflete a cesta de consumo das famílias com rendimento de 1 a 8 salários mínimos.

GRÁFICO II
VARIAÇÕES PERCENTUAIS SIMPLES DO ÍNDICE DE PREÇO AO CONSUMIDOR
IPC, E DO GRUPO ALIMENTAÇÃO EM MACEIÓ
2008



GRÁFICO III
VARIAÇÕES PERCENTUAIS ACUMULADAS DO ÍNDICE DE PREÇO
AO CONSUMIDOR - IPC EM MACEIÓ
2007/2008

%

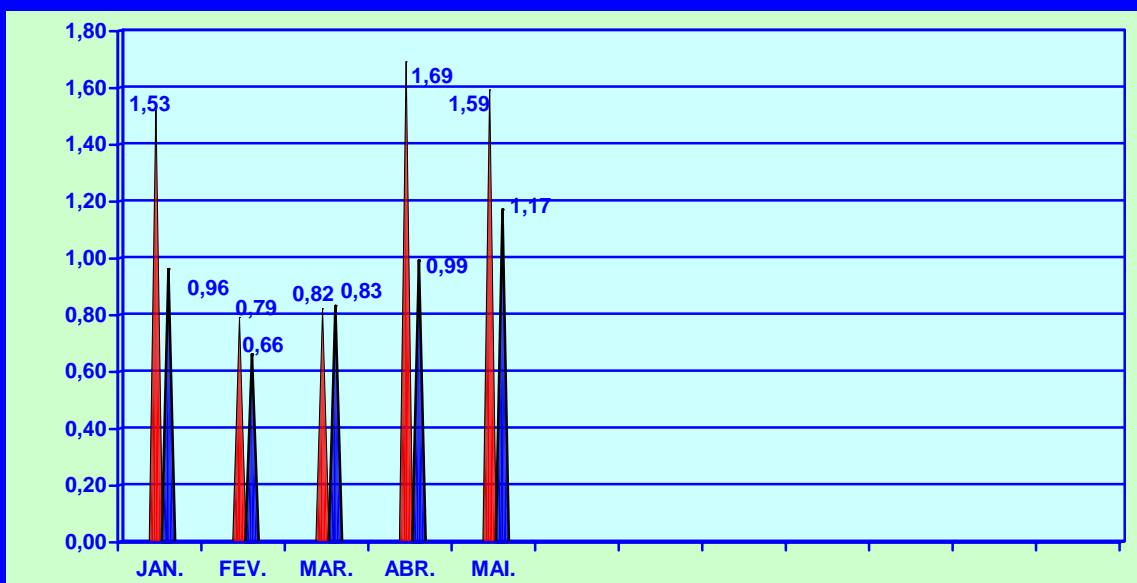
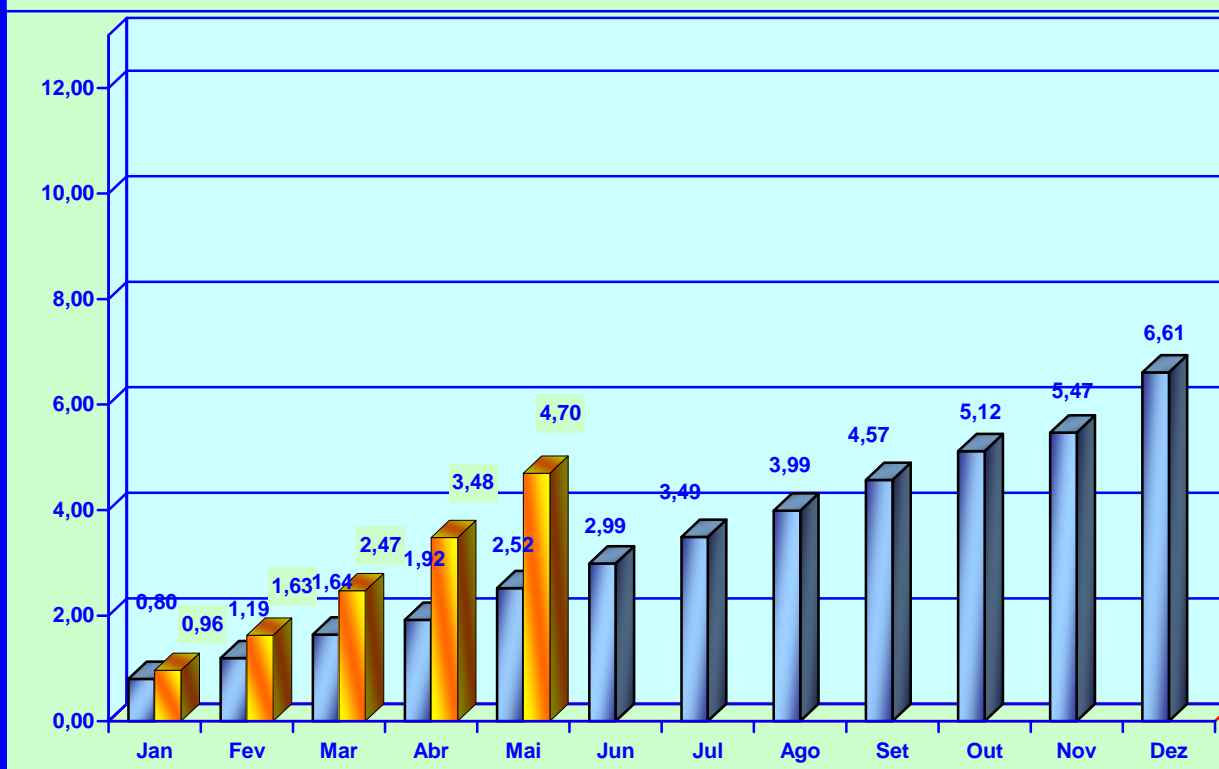

■ 2007

■ 2008

CESTA BÁSICA ALIMENTAR

A Cesta Básica Alimentar, instituída pelo Decreto Lei Federal nº 399/38, que criou o salário mínimo nacional, de acordo com as recomendações feitas pela Organização Mundial de Saúde, comprometeu neste mês de **Maio** um percentual de 46,72 deste salário, apresentando um acréscimo de 3,72 pontos percentuais em relação ao mês anterior, cujo comprometimento foi de 43,00 pontos percentuais. Para a aquisição da ração mínima alimentar do trabalhador maceioense foi necessário a quantia de R\$ 193,88 para a sua alimentação pessoal, independente de outras despesas necessárias a sua sobrevivência e de seus familiares.

De acordo com a TABELA 4, neste mês a Cesta Básica Alimentar, apresentou um acréscimo em relação ao mês anterior e teve os percentuais dos seus produtos distribuídos da seguinte maneira: carne (0,36), leite (1,86), feijão (-1,87), arroz (7,55), farinha de mandioca (-1,99), tomate (28,57), pão francês (2,20), café (1,44), banana (-0,43), açúcar (0,67), óleo de soja (1,44) e manteiga (-0,48).

De acordo com a TABELA 5, o preço médio dos produtos durante este mês, foi o seguinte: carne (R\$ 10,40), leite (R\$ 2,35), feijão (R\$ 4,20), arroz (R\$ 1,85), farinha de mandioca (R\$ 1,97), tomate (R\$ 3,15), pão francês (R\$ 5,01), café (R\$ 8,48), banana (R\$ 2,37), açúcar (R\$ 1,51), óleo de soja (R\$ 3,52) e manteiga (R\$ 8,21). O item banana representa o valor da dúzia, o leite em litro e o óleo de soja refere-se a lata de 900ml. Os demais itens representam os valores em Kg.

CESTA BÁSICA ALIMENTAR

TABELA 4 - VARIAÇÕES SIMPLES (NO MÊS) E ACUMULADA (NO ANO) –MAIO/2008

ORDEM	PRODUTOS	NO MÊS	NO ANO
01	CARNE	0,36	2,27
02	LEITE	1,86	3,16
03	FEIJÃO	-1,87	4,90
04	ARROZ	7,55	11,89
05	FARINHA DE MANDIOCA	-1,99	6,03
06	TOMATE	28,57	124,73
07	PÃO FRANCÊS	2,20	5,38
08	CAFÉ	1,44	1,24
09	BANANA	-0,43	3,38
10	AÇÚCAR	0,67	4,73
11	ÓLEO DE SOJA	1,44	20,82
12	MANTEIGA	-0,48	0,47

FONTE: IPC/SUPEGI/SEPLAN

GRÁFICO IV
VARIAÇÕES SIMPLES (NO MES) E ACUMULADA (NO ANO)
MAIO - 2008



TABELA 5 - CUSTO MENSAL POR PRODUTO E VARIAÇÕES PERCENTUAIS – MAIO/2008

PRODUTOS	QUANTIDADE	UNIDADE	PREÇO MÉDIO (R\$)	CUSTO MENSAL (R\$)
CARNE	4,5	Kg.	10,40	46,80
LEITE	6,0	L.	2,35	14,10
FEIJÃO	4,5	Kg.	4,20	18,90
ARROZ	3,6	Kg.	1,85	6,66
FARINHA DE MANDIOCA	3,0	Kg.	1,97	5,91
TOMATE	12,0	Kg.	3,15	37,80
PÃO	6,0	Kg.	5,01	30,06
CAFÉ	0,3	Kg.	8,48	2,54
BANANA	7,5	Dz.	2,37	17,78
AÇÚCAR	3,0	Kg.	1,51	4,53
ÓLEO	0,75	900Ml.	3,52	2,64
MANTEIGA	0,75	Kg.	8,21	6,16
TOTAL	-	-		193,88

FONTE: IPC/SUPEGI/SEPLAN

(1) **RAÇÃO** - Produtos e quantidades determinadas pelo Decreto Lei nº 399 de abril de 1938, correspondente
(2) **SM** = Salário mínimo em 31/05/2008 = R\$ 415,00. Participação Percentual da Cesta Básica Alimentar no SM de MAIO /2008 = **46,72**
VARIAÇÃO DA CESTA BÁSICA EM RELAÇÃO AO MÊS ANTERIOR = 8,63%

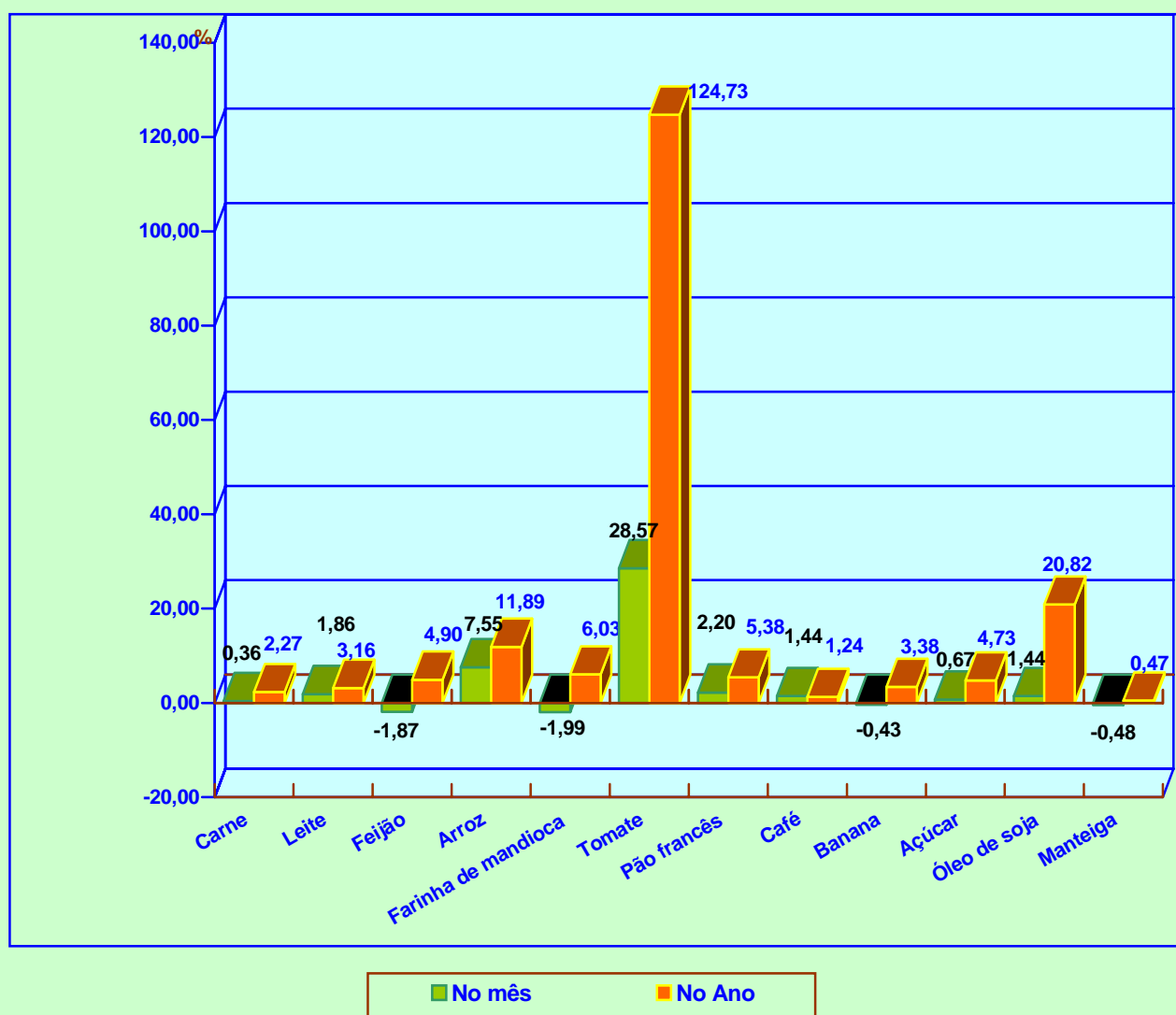
TABELA 6 – ÍNDICE DE PREÇO AO CONSUMIDOR – CUSTO DE VIDA EM MACEIÓ VARIAÇÕES PERCENTUAIS SIMPLES POR GRUPO JUNHO/2007 À MAIO/2008

GRUPOS	2007						2008					
	Jun.	Jul.	Ago.	Set.	Out.	Nov.	Dez.	Jan.	Fev.	Mar.	Abr.	Mai.
ALIMENTAÇÃO	-0,17	0,65	0,46	0,65	0,47	0,19	1,79	1,53	0,79	0,82	1,69	1,59
HABITAÇÃO	2,04	1,00	0,60	0,94	0,85	1,55	0,29	0,25	0,59	0,56	1,31	0,93
ARTIGOS DIVERSOS	1,58	0,12	-0,35	-0,12	0,10	0,69	0,26	-0,55	-1,58	0,60	0,31	0,07
DESPESAS PESSOAIS	0,12	0,40	1,01	0,61	0,50	-0,36	0,87	0,62	0,53	0,46	0,01	0,08
FUMO E BEBIDAS	-0,03	0,82	0,25	-2,59	0,31	-2,45	-0,89	0,50	0,96	0,90	0,23	-0,71
VESTUÁRIO	1,54	1,49	0,98	1,21	1,17	0,70	0,64	-0,12	1,42	0,72	1,33	1,85
TRANSPORTES	-0,26	-0,18	-0,36	-0,35	0,07	-0,67	0,50	0,29	0,01	1,80	0,01	1,14
SAÚDE	0,02	0,00	0,55	0,03	-0,05	-0,10	0,00	0,12	-0,02	1,89	0,16	0,01
EDUCAÇÃO	0,01	-2,02	-0,31	0,02	-0,01	-0,57	0,78	3,17	0,20	0,46	0,00	0,09
ÍNDICE GERAL	0,45	0,49	0,48	0,56	0,53	0,33	1,08	0,96	0,66	0,83	0,99	1,17

FONTE: IPC/SUPEGI/SEPLAN

TABELA 7 - ÍNDICE DE PREÇO AO CONSUMIDOR - CUSTO DE VIDA EM MACEIÓ VARIAÇÕES PERCENTUAIS SIMPLES E ACUMULADAS DOS PRINCIPAIS PRODUTOS QUE COMPÕEM A CESTA BÁSICA ALIMENTAR DOS MACEIOENSES – JANEIRO À MAIO/ 2008

PRODUTOS	JAN.	FEV.	MAR.	ABR	MAI.	JUN.	JUL.	AGO.	SET	OUT.	NOV.	DEZ.	ACUMU- LADO
CARNE	1,12	-0,19	0,39	0,57	0,36								2,27
LEITE (3)	0,99	-3,30	-1,01	4,76	1,86								3,16
FEIJÃO	1,76	1,17	3,01	0,80	-1,87								4,90
ARROZ	1,23	2,45	-1,20	1,53	7,55								11,89
FARINHA DE MANDIOCA	1,84	0,50	2,62	3,00	-1,99								6,03
TOMATE	17,50	35,17	-6,67	17,92	28,57								124,73
PÃO FRANCÊS	0,94	-2,86	1,20	3,91	2,20								5,38
CAFÉ	1,01	-1,46	0,76	-0,49	1,44								1,24
BANANA	1,73	0,40	0,41	1,24	-0,43								3,38
AÇÚCAR	3,17	-0,76	0,83	0,77	0,67								4,73
ÓLEO DE SOJA (2)	6,64	4,43	9,65	1,42	1,44								20,82
MANTEIGA	0,60	0,12	-0,37	0,60	-0,48								0,47

FONTE: IPC/SUPEGI/SEPLAN

NOTA: (1) CESTA BÁSICA REFERENTE AO DECRETO LEI Nº 399 DE 30/04/38

(2) ÓLEO SUBSTITUINDO BANHA

(3) LEITE PASTEURIZADO TIPO (C)

ÍNDICE DE PREÇO AO CONSUMIDOR
CUSTO DE VIDA EM MACEIÓ VARIAÇÕES PERCENTUAIS SIMPLES POR GRUPO
JANEIRO - DEZEMBRO - 2008

GRUPOS	Jan.	Fev.	Mar.	Abr.	Mai.	Jun.	Jul.	Ago.	Set	Out.	Nov.	Dez.
ALIMENTAÇÃO	1,53	0,79	0,82	1,69	1,59							
HABITAÇÃO	0,25	0,59	0,56	0,31	0,93							
ARTIGOS DIVERSOS	-0,55	-1,58	0,60	0,31	0,07							
DESPESAS PESSOAIS	0,62	0,53	0,46	0,01	0,08							
FUMO E BEBIDAS	0,50	0,96	0,90	0,23	-0,71							
VESTUÁRIO	-0,12	1,42	0,72	1,33	1,85							
TRANSPORTES	0,29	0,01	1,80	0,01	1,14							
SAÚDE	0,12	-0,02	1,89	0,16	0,01							
EDUCAÇÃO	3,17	0,20	0,46	0,00	0,09							
ÍNDICE GERAL	0,96	0,66	0,83	0,99	1,17							

FONTE:IPC/SUPEGI/SEPLAN

