



ESTADO DE ALAGOAS

FUNDAÇÃO INSTITUTO DE PLANEJAMENTO

IPCC

ÍNDICE DE PREÇOS AO CONSUMIDOR

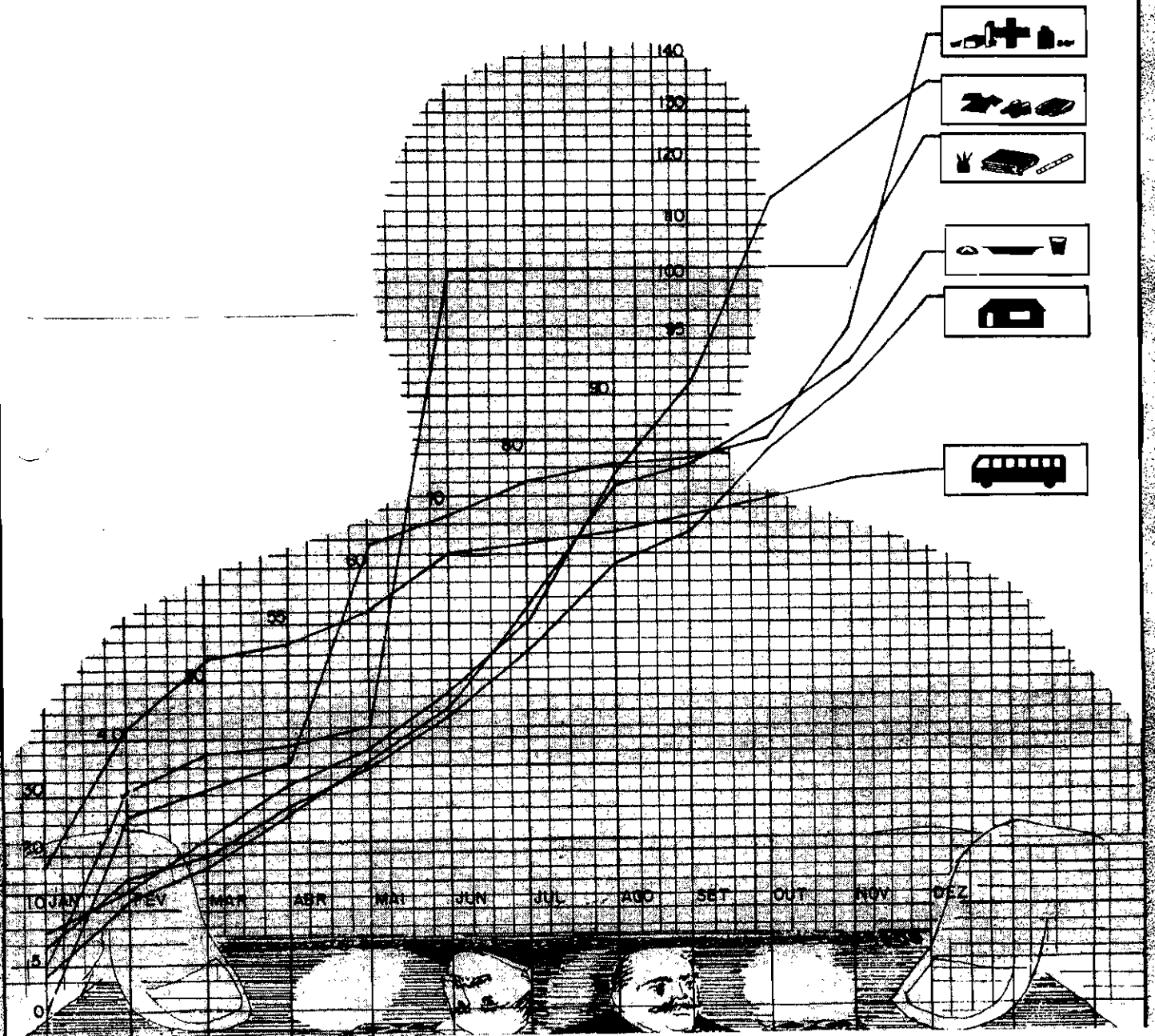



ESTADO DE ALAGOAS
SECRETARIA DE PLANEJAMENTO
FUNDAÇÃO INSTITUTO DE PLANEJAMENTO - FIPLAN

SECRETÁRIO DE PLANEJAMENTO E PRESIDENTE DA FIPLAN-AL

- VITÓRIO MANOEL MALTA MARQUES

COORDENADOR GERAL DA FIPLAN

- CLÁUDIO JORGE BARBOSA DE MELO

COORDENADOR DO INSTITUTO DE INFORMÁTICA

- EDINALDO MARINHO DIAS

EQUIPE TÉCNICA

SUPERVISOR DE NÚCLEO

- Edilson José Albuquerque Matos

CHEFE DO SETOR DE CÁLCULO

- Gilvan Sinésio da Silva

CHEFE DE PESQUISA E ANÁLISE DE DADOS

- Vera Lúcia Vanderlei Martins

JUNHO/89

ESTAGIÁRIOS

- Ana Célia de Oliveira
- Aline Maria de Melo
- Ângela Maria Aquino de Oliveira
- Darci José dos Santos Filho
- Dayse Maria Cajé Souto
- Jorge Pereira Lins
- Luis Maxwell Bastos
- Maria do Socorro Barbosa Caraciolo
- Maria Madalena Ivo Bezerra
- Rita de Cássia Tavares Amorim
- Rogério Vieira Moreira Lima

MECANOGRAFIA

- Maria Teônia M.A.C.B. Araújo

PRODUÇÃO GRÁFICA

- Davi Sampaio Romão

PUBLICIDADE

- Fundação Instituto de Planejamento - FIPLAN/AL.

ÍNDICE DE PREÇO AO CONSUMIDOR - IPC

JUNHO-1989

O Índice de Preço ao Consumidor (Custo de Vida) da cidade de Maceió, registrou uma variação percentual da ordem de 33,35%, influenciado, principalmente, pelas grandes variações de preços ocorridas no grupo Alimentação, cujos destaques maiores ficaram com os subgrupos formados por cereais (142,14%), tubérculos (116,78%), carnes (53,27%), leite e ovos (50,15%), entre outros.

No período compreendido entre janeiro e junho/89, nos últimos seis meses, o IPC acumulou 187,05% e nos últimos doze meses, julho/88 a junho/89, esse acumulado foi da ordem de 1.121,06%, contra 401,66% verificado em idêntico período do ano anterior.

Detentor de um peso de 48,57% no orçamento doméstico da família maceioense de média e baixa renda e uma variação de 45,94%, o grupo Alimentação influenciou em 66,50% no Índice Geral desse mês de junho.

Destacados pela ordem crescente de resultados, os grupos que compõem o IPC apresentaram os seguintes resultados: Fumo e Bebidas(11,62%), Transportes (17,42%), Habitação(20,51%), Saúde(20,89%), Educação(22,37%), Vestuário(25,39%), Artigos Diversos(26,58%), Despesas Pessoais(30,18%) e Alimentação(45,94%).

Além dos quatro subgrupos destacados no grupo Alimentação, destacaram-se os seguintes subgrupos: frutas(29,33%), panificados(20,99%), víceras(47,84%), produtos industrializados(21,85%), alimentação fora do domicílio(22,63%), manutenção do domicílio(27,91%), principais bens duráveis(20,70%), serviços pessoais (54,83%) e transportes coletivos com 20,91%.

Os produtos, gêneros alimentícios e serviços cujas variações de preços mais se destacaram nesse mês de junho, encontram-se relacionados conforme o grupo. Em **ALIMENTAÇÃO**: alface(28,58%), repolho(26,96%), couve(30,00%), beringela (78,13%), banana(39,37%), abacaxi(26,42%), melancia(20,52%), mamão(42,86%), melão (45,84%), goiaba(45,11%), pinha(54,32%), coco(58,19%), graviola(44,17%), pão francês(20,00%), pães especiais(32,06%), bolo de forma(52,77%), doces de confeitaria (67,86%), leite(30,00%), ovos(69,57%), carnes(53,27%), víceras(47,84%), arroz (30,00%), feijão(227,00%), alpiste(29,60%), batatinha(24,70%), batata doce (105,56%), beterraba(40,00%), cenoura(254,24%), alho(499,22%), inhame(184,13%), queijo(51,41%), manteiga/margarina(25,00%), sal em pacote(35,72%), vinagre(25,00%), mostarda(21,57%), condimentos(25,93%), presunto(149,01%), mortadela(25,78%), linguiça(48,69%), bacalhau(36,16%), carne do sol(102,49%), artigos para feijoada (96,20%), sardinha(88,74%), leite condensado(26,27%), leite de coco(84,55%), creme de arroz(45,46%), coco ralado(139,70%), charque(130,63%), creme de leite (35,05%), pratos comerciais(36,81%), sanduíches, pasteis e vitaminas(22,50%), sucos, refrescos, refrigerantes e cervejas com 24,60%.

Os demais grupos que compõem o IPC, merecem destaque: em **HABITAÇÃO** : aluguel(15,90%), água/esgoto(62,84%), telefone(24,49%), energia elétrica(20,00%), gás em botão(27,20%), lavadeira(23,74%), lâmpadas(22,11%), consertos de aparelhos domésticos(42,71%), vassoura (27,36%), desinfetante e inseticida(34,00%), colcha de cama (30,26%), toalha de mesa (36,56%), eletrodomésticos em geral (20,79%), móveis e utensílios de cozinha com 23,50%; Em **DESPESAS PESSOAIS**: escova dental (44,03%), lâmina de barbear (20,29%), algodão de limpeza (90,00%), produtos para embelezamento (24,97%), serviços de barbearia (28,65%), salão de beleza (37,19%), alfaiataria (39,49%), lavanderia (34,33%), costureira (39,26%), jornais e revistas e livros diversos (31,14%), cinema (105,48%), futebol(70,49%), clubes (29,04%) e estada em hotel com 41,21%. Em **FUMO E BEBIDAS**: água mineral (41,03%), refrigerantes, cervejas e vinhos com (20,00%). Em **VESTUÁRIO, CALÇADOS- E TECIDOS**: artigos do vestuário masculino (36,50%), feminino (20,51%) e tecidos (33,04%). Em **TRANSPORTES**: passagens (23,00%), táxi (112,50%), estacionamento (44,27%), lavagem (55,41%), lubrificação (78,86%), consertos e reparos em geral com 71,48%. Em **SAÚDE E EDUCAÇÃO** os destaques ficaram por conta de análise de laboratório (30,88%), consulta médica (25,59%), óticas (39,11%), remédios(29,22%), serviços hospitalares (81,32%), serviços odontológicos (27,54%), mensalidades escolares (25,69%) e condução escolar com 44,20 pontos percentuais.

**TABELA 1 - VARIACOES PERCENTUAIS SIMPLES POR GRUPO/ORÇAMENTO DOMÉSTICO
IPC (CUSTO DE VIDA) EM MACEI - JUNHO/89.**

GRUPOS	PARTICIPAÇÃO NO ORÇ.DOMÉSTICO	INFLUÊNCIA NA VARIAÇÃO	VARIAÇÃO NO MÊS
ALIMENTAÇÃO	48,57	66,50	45,94
HABITAÇÃO	21,49	13,13	20,51
ART.DIVERSOS	0,35	0,28	26,58
DESP.PESSOAIS	6,99	6,28	30,18
FUMO E BEBIDAS	2,16	0,75	11,62
VESTUÁRIO	6,71	5,07	25,39
TRANSPORTES	6,83	3,55	17,42
SAÚDE	3,84	2,39	20,89
EDUCAÇÃO	3,06	2,05	22,37
PART.TOTAL/I.GERAL	100,00	100,00	33,55 /

FONTE: IPC/IFOR/FIPLAN-AL.

**TABELA 2 - VARIACOES PERCENTUAIS ACUMULADAS POR GRUPO - IPC (CUSTO DE VIDA)
EM MACEI - JUNHO/89**

GRUPOS	VARIAÇÃO ACUMULADA		
	NO ANO	ÚLTIMOS 6 MESES	ÚLTIMOS 12 MESES
ALIMENTAÇÃO	241,32	241,32	1.485,04
HABITAÇÃO	126,52	126,52	689,95
ART.DIVERSOS	262,32	262,32	1.611,08
DESP.PESSOAIS	162,45	162,45	1.244,94
FUMO E BEBIDAS	121,77	121,77	768,12
VESTUÁRIO	160,54	160,54	1.239,99
TRANSPORTES	138,01	138,01	673,22
SAÚDE	103,80	103,80	667,58
EDUCAÇÃO	198,07	198,07	937,89
I.G. ACUMULADO	187,05	187,05	1.121,06

FONTE: IPC/IFOR/FIPLAN-AL.

TABELA 3 - SÉRIE HISTÓRICA - IPC (CUSTO DE VIDA) EM MACEI - JUNHO/89.

ANO/MÊS	NÚMERO ÍNDICE MAR./86 = 100	VARIAÇÃO	
		MENSAL	ACUMULADA A PAR TIR DE 28.02.86
1988			
Julho	1.964,41	23,88	1.782,81
Agosto	2.369,67	20,63	2.171,23
Setembro	3.015,88	27,27	2.790,60
Outubro	3.789,15	25,64	3.531,75
Novembro	5.036,54	32,92	4.727,32
Dezembro	6.745,44	33,93	6.365,22
1989			
Janeiro	8.841,25	31,07	8.373,97
Fevereiro	10.345,15	17,01	9.815,39
Março	11.406,56	10,26	10.832,71
Abril	12.227,83	7,20	11.619,87
Mai	14.498,54	18,57	13.796,25
Junho	19.362,80	33,55	18.458,44

FONTE: IPC/IFOR/FIPLAN-AL.

TABELA 4 - SUPLEMENTO - IPC (CUSTO DE VIDA) EM MACEIÓ - JUNHO/89

ANO	ÍNDICE					
	IPC-MACEIÓ		IPC-FIBGE		SM-REF.	PISO SALARIAL
	% NO MÊS	% NO ANO	% NO MÊS	% NO ANO	VALOR NO MÊS	VALOR NO MÊS
1988						
Julho	23,88	241,99	24,04	232,08	8.376,00	12.444,00
Agosto	20,63	312,54	20,66	300,69	10.464,00	15.552,00
Setembro	27,27	425,04	24,01	397,86	12.702,00	18.960,00
Outubro	25,64	559,66	27,25	533,53	15.756,00	23.700,00
Novembro	32,92	776,82	26,92	702,57	20.476,00	30.800,00
Dezembro	33,93	1.074,32	28,79	933,63	25.595,00	40.425,00
1989						
Janeiro	31,07	31,07	70,28	70,28	31.866,00	54.374,00
Fevereiro	17,01	53,36	3,60	76,41	36,74	63,90
Março	10,26	69,09	6,90	88,58	36,74	63,90
Abril	7,20	81,28	7,31	102,37	36,74	63,90
Maio	18,57	114,95	9,94	120,80	46,80	81,40
Junho	33,55	187,07	24,83	175,62	-	120,00

FONTE: IPC/IFOR/FIPLAN-AL.

GRÁFICO 1 - VARIÁÇÕES PERCENTUAIS SIMILES DO ÍNDICE DE PREÇO AO CONSUMIDOR - IPC E DO GRUPO ALIMENTAÇÃO EM MACEIÓ - 1988/1989.

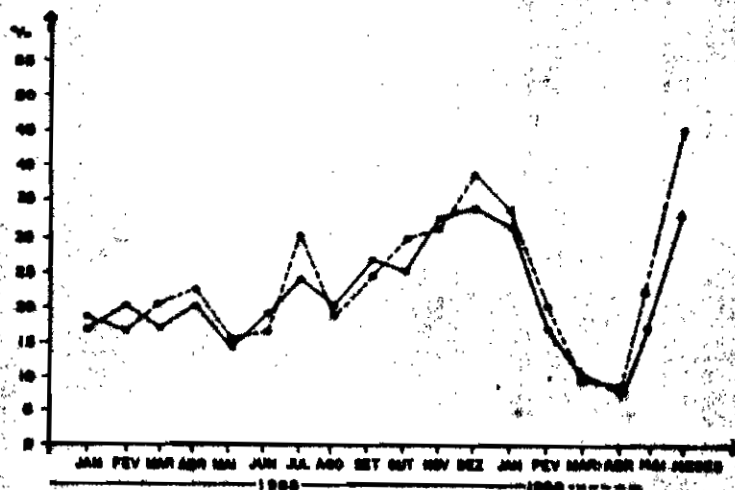

FONTE: IFOR/FIPLAN-AL.

LEGENDA

--- ALIMENTAÇÃO
— IPC

GRÁFICO 2 - VARIÁÇÕES PERCENTUAIS ACUMULADAS DO ÍNDICE DE PREÇO AO CONSUMIDOR - IPC EM MACEIÓ - 1988/1989

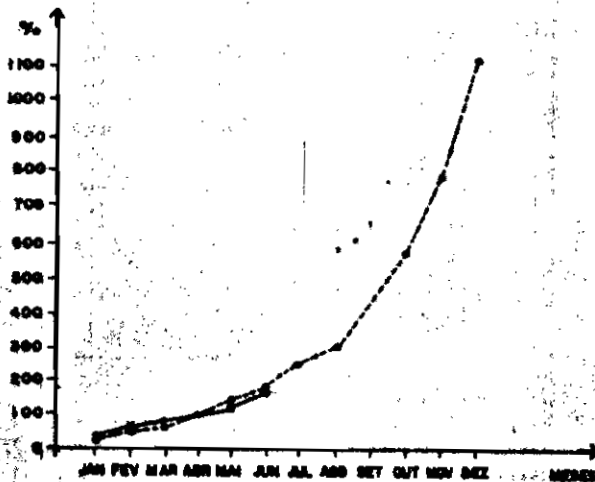

FONTE: IFOR/FIPLAN-AL.

LEGENDA

--- 1988 - IPC
— 1989 - IPC

CESTA BÁSICA

A Cesta Básica Alimentar instituída pelo Decreto-Lei Federal 399/38, com fundamento em recomendações feitas pela Organização Mundial de Saúde, absolveu, nesse mês de junho, 72,88% do atual piso nacional de salário, ou seja, para um salário mínimo fixado em NCZ\$ 120,00, foi necessário NCZ\$ 87,46, para custear a ração mínima alimentar de um trabalhador, no que diz respeito tão somente a sua alimentação pessoal, independentemente das demais despesas com Habitação, Saúde, Educação, Transporte, Vestuário, Higiene e outros gastos necessários a sua sobrevivência e dos seus familiares.

De acordo com os resultados dispostos na Tabela 5, a Cesta Básica Alimentar registrou um incremento percentual médio da ordem de 48,36%, destacando-se, entre outros, os seguintes gêneros alimentícios: feijão(213,16%), carne(53,27%), banana(39,37%), leite(30,00%), café(23,58%), arroz(23,38%), pão francês(20,00%), manteiga(19,50%) e açúcar com 18,00%. Os demais produtos tiveram um crescimento percentual compreendido entre 3 e 9 pontos percentuais.

CESTA BÁSICA ALIMENTAR

TABELA 5 - CUSTO MENSAL POR PRODUTO - PERÍODO: MAIO/JUNHO/89

PRODUTOS	QUANTIDADE	UNIDADE	CUSTO MENSAL	CUSTO MENSAL	VARIACÃO PERCENTUAL (B/A)
			EM MAIO/89 EM NCZ\$ 1,00 (A)	EM JUNHO/89 EM NCZ\$ 1,00 (B)	
CARNE	4,5	Kg.	18,05	30,92	71,30
LEITE	6,0	L.	2,40	3,12	30,00
FEIJÃO	4,5	Kg.	3,15	10,71	240,00
ARROZ	3,6	Kg.	2,66	3,42	28,57
FARINHA	3,0	Kg.	1,95	1,95	0,00
TOMATE	12,0	Kg.	12,36	12,84	3,88
PÃO	6,0	Kg.	6,00	7,20	20,00
CAFÉ	0,3	Kg.	1,49	1,82	22,15
BANANA	7,5	Oz.	5,85	9,83	68,03
AÇÚCAR	3,0	Kg.	1,53	1,77	15,69
ÓLEO	0,75	ml.	0,65	0,71	9,23
MANTEIGA	0,75	Kg.	2,86	3,17	10,84
TOTAL	-	-	58,95	87,46	48,36

FONTE: IPC/IFOR/FIPLAN-AL.

(1) RAÇÃO ESSENCIAL - Produtos e quantidades determinadas pelo Decreto-Lei nº 399 de 30/04/38.

(2) PS = Piso Salarial junho/89, NCZ\$ 120,00. Participação percentual no PS de junho de 1989, 72,88%.

TABELA 6 - EVOLUÇÃO NO PISO SALARIAL E DA CESTA ALIMENTAR DO CONSUMIDOR MACEIOENSE PERÍODO DE JULHO/88 A JUNHO/89

ANO/MES	PISO SALARIAL VALOR(CZ\$)*A*	CESTA BÁSICA VALOR(CZ\$)*B*	VARIACÃO MENSAL %		VARIACÃO % B/A
			S.MÍNIMO	CESTA BÁSICA	
1988					
JULHO	12.444,00	7.772,48	20,03	21,41	62,46
AGOSTO	15.552,00	8.871,96	24,98	14,15	57,05
SETEMBRO	18.960,00	10.921,26	21,92	23,10	57,61
OUTUBRO	23.700,00	14.410,77	25,00	31,96	60,81
NOVEMBRO	30.800,00	18.688,55	29,96	29,55	60,61
DEZEMBRO	40.425,00	26.144,62	31,25	40,04	64,67
1989					
JANEIRO	54,37	35,28	34,50	34,97	64,90
FEVEREIRO	63,90	42,43	17,52	20,27	66,40
MARÇO	63,90	49,47	0,00	16,03	77,04
ABRIL	63,90	51,51	0,00	4,12	80,61
MAIO	81,40	58,95	27,39	14,45	72,42
JUNHO	120,00	87,46	47,42	48,36	72,88

FONTE: IPC/IFOR/FIPLAN-AL.