



Governo do
Estado de Alagoas

ISSN 2237-5724



ÍNDICE DE PREÇO AO CONSUMIDOR DE MACEIÓ

v.29-n.11

2011

Secretaria de
Estado do
Planejamento e do
Desenvolvimento
Econômico

**GOVERNO DO ESTADO DE ALAGOAS
SECRETARIA DE ESTADO DO PLANEJAMENTO E DO
DESENVOLVIMENTO ECONÔMICO – SEPLANDE
SUPERINTENDÊNCIA DE PRODUÇÃO DA INFORMAÇÃO E DO
CONHECIMENTO**

IPC

**Índice de Preço ao Consumidor
de Maceió**

Ano 29 – n.11

**NOVEMBRO/2011
Maceió/AL**

GOVERNO DO ESTADO DE ALAGOAS
Governador – Teotônio Brandão Vilela Filho
Vice Governador – José Thomaz Nonô Neto

SECRETARIA DE ESTADO DO PLANEJAMENTO E DO DESENVOLVIMENTO ECONÔMICO

Secretário – Luiz Otávio Gomes
Secretário Adjunto – José Cândido do Nascimento
Chefe de Gabinete – Rafaelle Ingrid de Vasconcelos Novais

SUPERINTENDÊNCIA DE PRODUÇÃO DA INFORMAÇÃO E DO CONHECIMENTO

Superintendente – Thiago José Tavares Ávila

DIRETORIA DE ESTUDOS E PESQUISAS

Diretor – Lucas André Ajala Sorgato

GERÊNCIA DE PESQUISAS

Gerente – Gilvan Sinésio da Silva
gilvansinesio@bol.com.br

EQUIPE TÉCNICA

Antônio Silva
Madalena Vieira de Souza

EQUIPE DE APOIO E PESQUISA

Armando Ribeiro Lino
Helene Leite de Gusmão Silva
Jivanilde da Silva Eugênio
Maria Simone Martins Santos
Salette Costa Cabral
Telma Maria Bezerra Vitorino
Teresinha Lajes
Verônica Maria Silva de Gusmão

ESTAGIÁRIOS

Alex Nascimento dos Santos
Alessandra Sarmiento Castro
Carlindo José da Silva Neto
Diego Lessa Arnaldo
Everton de Souza Coelho
Francielle dos Santos Silva

NORMALIZAÇÃO E DIVULGAÇÃO

Biblioteca Luis Sávio de Almeida
Gerente - Elisabete Maria M. de Souza

ÍNDICE DE PREÇO AO CONSUMIDOR é uma publicação mensal da SEPLANDE/Al. Disponível para consultas e download no site <http://www.seplande.al.gov.br>. É permitida a reprodução total ou parcial dos textos desta revista, desde que seja citada a fonte.

Bibliotecária Responsável: Maria Gorileide P. de Oliveira – CRB-4/1524

Índice de Preço ao Consumidor: IPC. – Ano 29 n.11 (1982)- .
- Maceió: Secretaria de Estado do Planejamento e do Desenvolvimento Econômico, 2011.
v.: il.; 21cm.

Mensal.

Economia – Alagoas. 2. Estatística – Alagoas.

CDU 33(813.5)
31(813.5)



Secretaria de Estado do Planejamento e do Desenvolvimento Econômico -
SEPLANDE

R. Dr. Cincinato Pinto, 503 - Centro - Maceió-Alagoas –
CEP: 57020-050 - Fone: (82)3315-1533 - Fax: (82)3315-1524
<http://www.seplande.al.gov.br>

LISTA DE TABELAS

Tabela 1 - Variação Percentual Simples por Grupos do IPC de Maceió.

Tabela 2 - Variações Percentuais Acumuladas por Grupos do IPC de Maceió.

Tabela 3 - Índices do IPC (Maceió), INPC (IBGE), IPCA (IBGE), IGPM (FGV) e Valor Mensal do Salário Mínimo.

Tabela 4 - Variações Simples (no mês) e Acumuladas (no ano) dos produtos componentes da Cesta Básica de Maceió.

Tabela 5 - Custo Mensal e Preços Médios dos produtos componentes da Cesta Básica de Maceió.

Tabela 6 - Variações Percentuais Simples dos Grupos do IPC no ano.

Tabela 7 – Variações Percentuais Simples e Acumuladas no ano dos produtos componentes da Cesta Básica.

LISTA DE GRÁFICOS

Gráfico 1 - Variação Percentual Simples do IPC em Maceió.

Gráfico 2 - Variações Percentuais do IPC e do Grupo Alimentação em Maceió.

Gráfico 3 - Variações Percentuais Acumuladas do IPC em Maceió.

Gráfico 4 - Variação Simples (no mês) e Acumulada (no ano) dos produtos da Cesta Básica em Maceió.

Sumário

LISTA DE TABELAS

LISTA DE GRÁFICOS

APRESENTAÇÃO	6
ÍNDICE DE PREÇOS AO CONSUMIDOR	7
– Índice geral	
– Variações Percentuais Simples e Acumuladas em seis e doze meses	
– Variações Percentuais Acumuladas de alimentação	
– Variações Percentuais Simples por Grupo	
ANÁLISE MENSAL DO IPC	8
– Maiores altas e maiores baixas dos produtos	
VARIAÇÕES PERCENTUAIS	10
– Percentuais no ano, em seis meses e em doze meses dos grupos e do índice geral do mínimo mensal	
– Comparativo entre IPC/Maceió, INPC/IBGE, IPCA/IBGE, IGPM/FGV e Salário mínimo mensal	
VARIAÇÕES PERCENTUAIS SIMPLES E ACUMULADAS DO ANO ATUAL EM RELAÇÃO AO ANO ANTERIOR	11
CESTA BÁSICA	12
– Análise mensal	
– Variações simples e acumuladas no ano dos produtos da cesta básica	
CUSTO MENSAL DA CESTA BÁSICA	14
VARIAÇÕES PERCENTUAIS SIMPLES POR GRUPO DO IPC EM DOZE MESES	15
VARIAÇÕES PERCENTUAIS SIMPLES E ACUMULADAS DOS PRODUTOS DA CESTA BÁSICA	16

APRESENTAÇÃO

O Índice de Preços ao Consumidor é uma pesquisa realizada pela Superintendência de Produção da Informação e do Conhecimento, vinculada a Secretaria de Estado do Planejamento e do Desenvolvimento Econômico de Alagoas desde 1982. Esta Pesquisa tem o objetivo de acompanhar a variação de preços, de uma cesta de bens e serviços consumidos pela população, na área urbana de Maceió, compreendendo a faixa de renda de um a oito salários mínimos com o período de coleta nas quatro semanas de cada mês.

Este informativo faz uma análise do IPC e da Ração Essencial (Cesta Básica), enfatizando os produtos que contribuíram para alcançar o resultado mensal, mostrando estes resultados através de tabelas, gráficos e análise.

A pesquisa realizada pelo IPC necessitou para a sua implantação de passar por algumas etapas como: Pesquisa de Orçamento Familiar (POF), Pesquisa para Especificação dos Produtos e Serviços, Pesquisa de Locais de Compras, além da definição de métodos de cálculo e procedimentos de crítica.

A POF é necessária para o cálculo do IPC porque fornece a estrutura dos orçamentos das famílias residentes em uma determinada localidade revelando a receita, despesa e poupança das famílias.

Os questionários para a realização da coleta de preços mensal são personalizados por informante, em que estão contidas as especificações dos produtos cujos preços deverão ser coletados. Este questionário é preenchido integralmente, ou seja, a cada produto específico é anotado um preço.

O IPC é calculado com os dados coletados no campo não sofrendo qualquer interferência arbitrária, esta importância é atribuída ao trabalho de coleta cuja qualidade garante o padrão de confiabilidade do índice dos dados primários.

ESTADO DE ALAGOAS
SECRETARIA DE ESTADO DO PLANEJAMENTO E DO
DESENVOLVIMENTO ECONÔMICO-SEPLANDE
SUPERINTENDÊNCIA DE PRODUÇÃO DA INFORMAÇÃO E DO CONHECIMENTO
ÍNDICE DE PREÇO AO CONSUMIDOR DE MACEIÓ

Novembro/2011

ÍNDICE GERAL	(Nov./11)	0,36
ACUMULADO NO ANO	(Jan. à Nov./11)	5,37
ACUMULADO NOS ÚLTIMOS SEIS MESES	(Junho. à Nov./11)	2,25
ACUMULADO NOS ÚLTIMOS DOZE MESES	(Dez./10 à Nov./11)	6,10
ALIMENTAÇÃO (ACUMULADO NO ANO)	(Jan. à Nov./11)	5,04

TABELA 1 - VARIAÇÕES PERCENTUAIS SIMPLES POR GRUPO/ORÇAMENTO DOMÉSTICO (CUSTO DE VIDA) EM MACEIÓ – NOVEMBRO/2011.

GRUPOS	PARTICIP. NO ORÇAMENTO DOMÉSTICO *	INFLUÊNCIA NA VARIAÇÃO **	VARIAÇÃO NO MÊS
ALIMENTAÇÃO	48,57	48,66	0,55
HABITAÇÃO	21,49	21,48	0,30
ARTIGOS DIVERSOS	0,35	0,35	0,00
DESPESAS PESSOAIS	6,99	6,96	-0,06
FUMO E BEBIDAS	2,16	2,16	0,42
VESTUÁRIO	6,71	6,70	0,22
TRANSPORTES	6,83	6,81	0,13
SAÚDE	3,84	3,83	0,08
EDUCAÇÃO	3,06	3,05	0,01
ÍNDICE GERAL	100,00	100,00	0,36

FONTE: IPC/SINC/SEPLANDE.

* - Valores obtidos na realização da Pesquisa de Orçamento Familiar - POF/AL

** - Participação no orçamento deste mês, em relação à POF/AL.

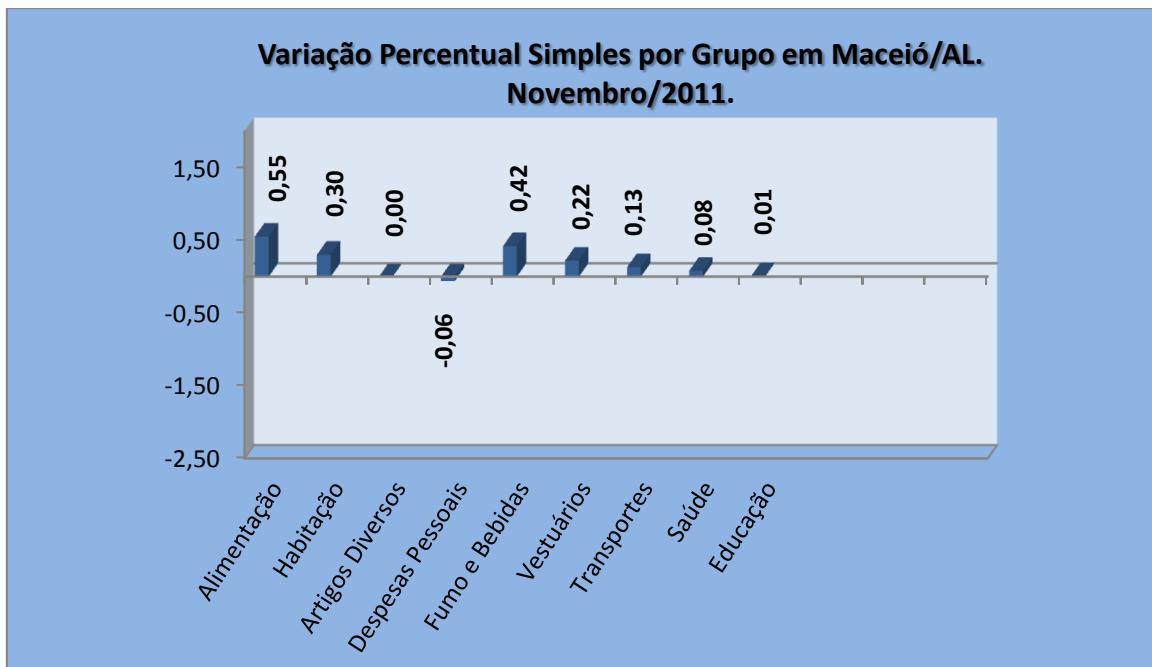

Maceió, 9 de Dezembro de 2011.

ÍNDICE DE PREÇO AO CONSUMIDOR – IPC

NOVEMBRO/2011

O Índice de Preço ao Consumidor da cidade de Maceió (Custo de Vida) apresentou uma variação de 0,36% neste mês. **O Grupo Alimentação** é constituído por doze subgrupos, dos quais, 9 sofreram variações percentuais positivas: Panificados, Frutas, Carnes, Cereais, Pescado, Produtos Industrializados, Alimentação Fora do Domicílio, Leite e Ovos e Legumes. E 3 desses subgrupos apresentaram variações negativas: Verduras, Vísceras e Túberculos e Outros.

O Grupo Habitação é constituído por cinco subgrupos: Artigos de Limpeza, Aluguel Residencial, Principais Bens Duráveis, Cama, Mesa e Banho e Manutenção do Domicílio que apresentaram variação percentual positiva.

O Grupo Despesa Pessoais é formado por três subgrupos: Artigos de Higiene Pessoal e Beleza, que apresentou variação percentual positiva, Serviços Pessoais, que apresentou variação percentual negativa e Outras Despesas sem variação.

O Grupo Transporte é formado por dois subgrupos: Veículo Próprio e Transporte Coletivo, que apresentaram variações percentuais positivas.

O Grupo Saúde apresentou variação percentual positiva e o grupo **Educação** também apresentou variação percentual positiva.

Segundo o resultado de **Novembro**, a variação acumulada neste ano foi de 4,00 pontos percentuais e nos últimos seis e doze meses foram de 2,25 e 6,10 pontos percentuais, respectivamente.

O Grupo ALIMENTAÇÃO, com influencia neste mês de 48,66%, apresentou uma variação no ano de 4,01% e nos últimos seis e doze meses, 2,14% e 5,74% respectivamente.

De acordo com as pesquisas de preços dos produtos e cálculos realizados pela Superintendência de Produção da Informação e do Conhecimento da Secretaria de Planejamento e do Desenvolvimento Econômico às variações percentuais dos Grupos componentes do IPC, neste mês são: ALIMENTAÇÃO (0,55), HABITAÇÃO (0,30), ARTIGOS DIVERSOS (0,00), DESPESAS PESSOAIS (-0,06), FUMO E BEBIDAS (0,42), ARTIGOS DE VESTUÁRIO (0,22), TRANSPORTES (0,13), SAÚDE (0,08) e EDUCAÇÃO (0,01).

Os Subgrupos apresentaram as seguintes variações percentuais: **Grupo Alimentação:** Verduras (-0,33), Legumes (0,47), Frutas (0,75), Panificados (0,30), Leite e Ovos (0,41), Carnes (1,20), Vísceras e Outros (-0,49), Cereais (0,23), Pescado (0,71), Produtos Industrializados (0,25), Tubérculos e Outros (-0,12) e Alimentação Fora do Domicílio (0,13); **Grupo Habitação:** Aluguel Residencial (0,76), Artigos de Limpeza (0,26), Artigos de Cama, Mesa e Banho (0,57), Principais Bens Duráveis (0,10) e Manutenção de Domicílio (0,00); **Grupo Transportes:** Veículo Próprio (0,00) e Transportes Coletivos (0,29) e o **Grupo**

Despesas Pessoais: Artigo de Higiene e Beleza (0,05), Serviços Pessoais e Outros (-0,21) e Outras Despesas (0,00).

PRODUTOS E SERVIÇOS COM MAIORES VARIAÇÕES NO MÊS DE OUTUBRO DE 2011.

MAIORES ALTAS	
PRODUTOS E SERVIÇOS	VARIAÇÃO PERCENTUAL (%)
Cerveja	2,38
Braço	2,03
Lavanderia	2,03
Chã de dentro	1,98
Vinho	1,87
Brinquedos	1,78
Músculo	1,75
Coxão duro	1,67
Táxi	1,66
Cadeira de Terraço	1,61
Toalha de rosto	1,54
Café	1,50
Chinelos	1,46
Farinha Láctea	1,43
Margarina	1,41
Pernil	1,39
Contra filé	1,36
Vagem	1,33
Sardinha	1,27
Sandwiches	1,26
Toalha de mesa	1,26
Pão de Forma	1,25
Coxão mole	1,23
Lustra Móveis	1,22
Abóbora	1,18
Banana	1,17
Largato	1,17
Berinjela	1,14
Cebola	1,14
Laranja	1,12
Colcha de solteiro	1,07
Caldo de Galinha	1,01
Lençol de solteiro	1,01
Creme de Leite	0,97
Leite de côco	0,96
Toddy/Nescau	0,95
Biscoito Água e Sal	0,88
Frango/Galinha	0,86
Patinho	0,86
Maionese	0,84
Goiaba	0,83
Rim	0,81

MAIORES QUEDAS	
PRODUTOS E SERVIÇOS	VARIAÇÃO PERCENTUAL (%)
CD'S E DVD'S	-4,67
Fubá	-1,94
Armário de cozinha	-1,87
Feijão solto	-1,15
Cenoura	-1,09
Repolho	-0,99
Ventilador	-0,98
Extrato de Tomate	-0,93
Água Sanitária	-0,87
Batata Doce	-0,81
Cômoda	-0,66
Chuchu	-0,64
Fígado	-0,61
Fermento em pó	-0,52
Cobertor de solteiro	-0,49
Mamão	-0,41
Combustível	-0,41
Açúcar	-0,40
Vitamina de frutas	-0,40
Solvente/Removedor	-0,35
Mostarda	-0,33
Inhame	-0,32
Toucinho Defumado	-0,24
Artigos para bebê	-0,24
Óticas	-0,22
Alho	-0,18
Azeitona	-0,18
Lâmpadas	-0,16
Toalha de banho	-0,15
Manteiga	-0,12
Diárias de Hotel	-0,12
Cobertor de casal	-0,10
Sapatos	-0,09
Palmito	-0,08
Linguiça	-0,08
Vestido	-0,08
Rum	-0,05
Calção	-0,04
Bermuda para mulher	-0,02
Aparelho de Jantar	-0,01
Alface	0,00
Couve	0,00

MAIORES ALTAS	
PRODUTOS E SERVIÇOS	VARIAÇÃO PERCENTUAL (%)
Acém	0,80
Calça esporte para mulher	0,78
Sal em pacote	0,76
Esponja de Aço	0,75
Conjunto estofado	0,74
Alcatra	0,73
Capa de filé	0,72
Peito	0,72

MAIORES QUEDAS	
PRODUTOS E SERVIÇOS	VARIAÇÃO PERCENTUAL (%)
Agrião	0,00
Cebolinha	0,00
Coentro	0,00
Pepino	0,00
Abobrinha	0,00
Quiabo	0,00
Maxixe	0,00
Maçã	0,00

FONTE: IPC/SINC/SEPLANDE.

A Cesta Básica Alimentar, instituída por Legislação Federal, encontra-se devidamente representada na TABELA 4, destacando-se os produtos integrantes da mesma com as respectivas variações percentuais dos preços médios e ainda o comportamento do Salário Mínimo em relação ao grupo ALIMENTAÇÃO.

TABELA 2 - VARIAÇÕES PERCENTUAIS ACUMULADAS POR GRUPO - IPC (CUSTO DE VIDA) MACEIÓ – NOVEMBRO/2011.

GRUPOS	VARIAÇÃO ACUMULADA (%)		
	No ano	Nos últimos 6 meses	Nos últimos 12 meses
ALIMENTAÇÃO	5,04	2,14	5,74
HABITAÇÃO	4,71	2,40	5,09
ARTIGOS DIVERSOS	0,15	0,13	-0,01
DESPESAS PESSOAIS	4,27	1,41	4,63
FUMO E BEBIDAS	5,77	3,19	6,08
VESTUÁRIO	3,52	0,70	4,50
TRANSPORTES	2,30	-1,26	4,51
SAÚDE	6,89	0,98	6,92
EDUCAÇÃO	3,47	-0,49	5,14
ÍNDICE GERAL	5,37	2,25	6,10

FONTE: IPC/ SINC/SEPLANDE.

TABELA 3 – ÍNDICE DO IPC, INPC, IPCA, IGPM E VALOR DO SALÁRIO MÍNIMO.

ANO/MÊS	ÍNDICE								SALÁRIO MÍNIMO (valor no mês)
	IPC - MACEIÓ *		INPC - IBGE **		IPCA-IBGE		IGPM - FGV		
	% no mês	% no ano	% no mês	% no ano	% no mês	% no ano	% no mês	% no ano	
2010									
DEZEMBRO	0,69	5,21	0,60	6,46	0,63	5,91	0,69	11,32	510,00
2011									
JANEIRO	0,66	0,66	0,94	0,94	0,83	0,83	0,79	0,79	540,00
FEVEREIRO	0,50	1,16	0,54	1,49	0,80	1,64	1,00	1,80	540,00
MARÇO	0,57	1,74	0,66	2,16	0,79	2,44	0,62	2,43	545,00
ABRIL	0,71	2,46	0,72	2,89	0,77	3,23	0,45	2,89	545,00
MAIO	0,42	2,89	0,57	3,48	0,47	3,71	0,43	3,33	545,00
JUNHO	0,07	2,96	0,22	3,70	0,15	3,87	0,18	3,15	545,00
JULHO	0,32	3,29	0,00	3,70	0,16	4,00	0,12	3,03	545,00
AGOSTO	0,17	3,63	0,42	4,14	0,37	4,42	0,44	3,48	545,00
SETEMBRO	0,52	4,73	0,45	4,61	0,53	7,31	0,65	4,15	545,00
OUTUBRO	0,25	4,31	0,32	4,94	0,43	5,43	0,53	4,70	545,00
NOVEMBRO	0,36	4,00	0,57	5,54	0,52	5,97	0,50	5,22	545,00

FONTE: IPC/SINC/SEPLANDE.

NOTA: * - Reflete a cesta de consumo das famílias com rendimento de 2 a 8 salários mínimos.

** - Reflete a cesta de consumo das famílias com rendimento de 1 a 8 salários mínimos.

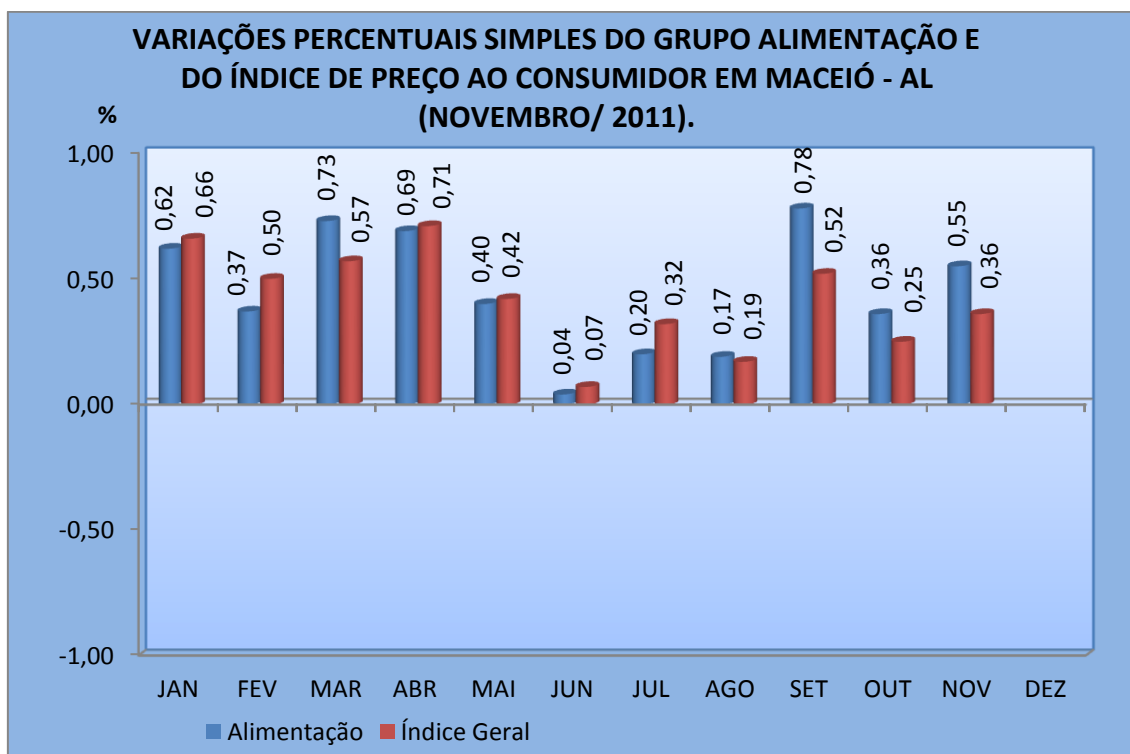

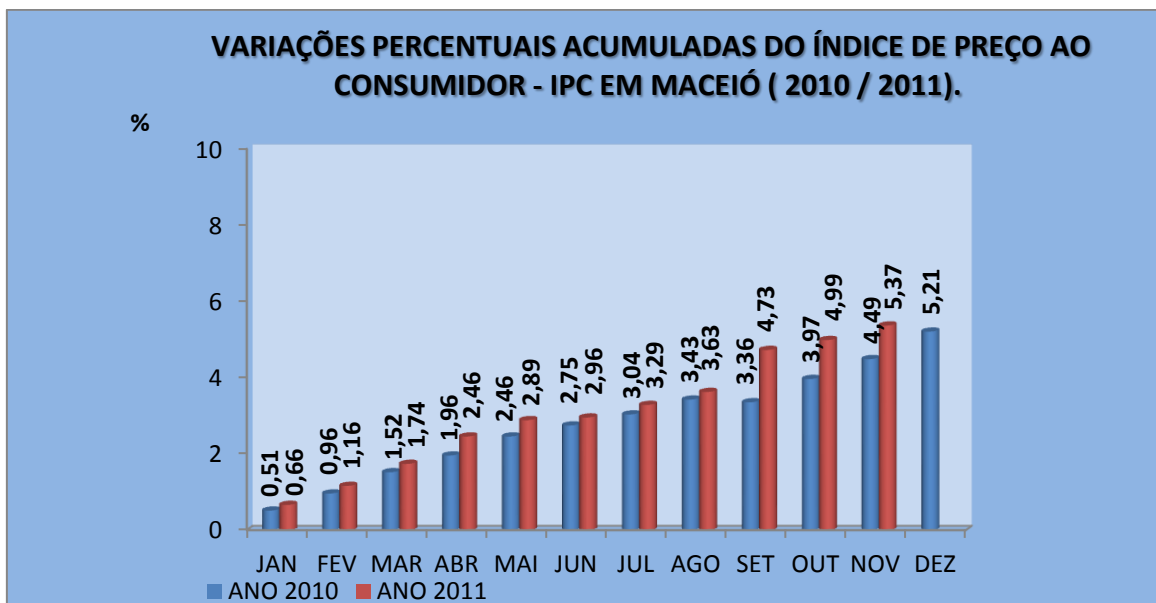

CESTA BÁSICA ALIMENTAR

A Cesta Básica Alimentar, instituída pelo Decreto Lei Federal nº 399/38, que criou o salário mínimo nacional, de acordo com as recomendações feitas pela Organização Mundial de Saúde, comprometeu neste mês de **Novembro** um percentual de 37,56% deste salário, apresentando um decréscimo de 0,61 pontos percentuais em relação ao mês anterior, cujo comprometimento foi de 38,17% pontos percentuais. Para a aquisição da ração mínima alimentar do trabalhador maceioense foi necessário a quantia de R\$ 204,72 para a sua alimentação pessoal, independente de outras despesas necessárias a sua sobrevivência e de seus familiares.

De acordo com a TABELA 4, neste mês, a Cesta Básica Alimentar apresentou um decréscimo em relação ao mês anterior e obteve os percentuais dos seus produtos distribuídos da seguinte maneira: Carne (1,20), Leite (0,40), Feijão (0,62), Arroz (0,60), Farinha de Mandioca (0,00), Tomate (0,65), Pão Francês (0,30), Café (1,50), Banana (1,17), Açúcar (-0,40), Óleo de Soja (0,33) e Manteiga (-0,12).

De acordo com a TABELA 5, o preço médio dos produtos durante este mês foi o seguinte: Carne (R\$ 14,38), Leite (R\$ 2,52), Feijão (R\$ 3,24), Arroz (R\$ 1,69), Farinha de Mandioca (R\$ 2,05), Tomate (R\$ 1,55), Pão Francês (R\$ 6,76), Café (R\$ 10,80), Banana (R\$ 2,59), Açúcar (R\$ 2,50), Óleo de Soja (R\$ 3,04) e Manteiga (R\$ 8,60).

O item Banana representa o valor da dúzia, o Leite em litro e o Óleo de Soja refere-se à pet de 900 ml. Os demais itens representam os valores em Kg.

CESTA BÁSICA ALIMENTAR

TABELA 4 - VARIAÇÕES SIMPLES (NO MÊS) E ACUMULADAS (NO ANO) – NOVEMBRO/2011.

ORDEM	PRODUTOS	NO MÊS	NO ANO
01	CARNE	1,20	4,67
02	LEITE	0,40	-0,11
03	FEIJÃO	0,62	2,25
04	ARROZ	0,60	3,22
05	FARINHA DE MANDIOCA	0,00	5,93
06	TOMATE	0,65	30,51
07	PÃO FRANCÊS	0,30	3,58
08	CAFÉ	1,50	11,42
09	BANANA	1,17	-0,07
10	AÇÚCAR	-0,40	7,81
11	ÓLEO DE SOJA	0,33	3,71
12	MANTEIGA	-0,12	1,26

FONTE: IPC/SINC/SEPLANDE



TABELA 5-CUSTO MENSAL POR PRODUTO E PREÇOS MÉDIOS E CUSTO TOTAL- NOVEMBRO 2011.

PRODUTOS	QUANTIDADE	UNIDADE	PREÇO MÉDIO (R\$)	CUSTO MENSAL (R\$)
CARNE	4,5	KG	14,38	64,73
LEITE	6,0	L	2,52	15,12
FEIJÃO	4,5	KG	3,24	14,58
ARROZ	3,6	KG	1,69	6,08
FARINHA DE MANDIOCA	3,0	KG	2,05	6,15
TOMATE	12,0	KG	1,55	18,60
PÃO	6,0	KG	6,76	40,56
CAFÉ	0,3	KG	10,80	3,24
BANANA	7,5	DZ	2,59	19,43
AÇÚCAR	3,0	KG	2,50	7,50
ÓLEO	0,75	900ML	3,04	2,28
MANTEIGA	0,75	KG	8,60	6,45
TOTAL	-	-	-	204,72

FONTE: IPC/SINC/SEPLANDE

(1) **RAÇÃO** - Produtos e quantidades determinadas pelo Decreto Lei nº 399 de abril de 1938.

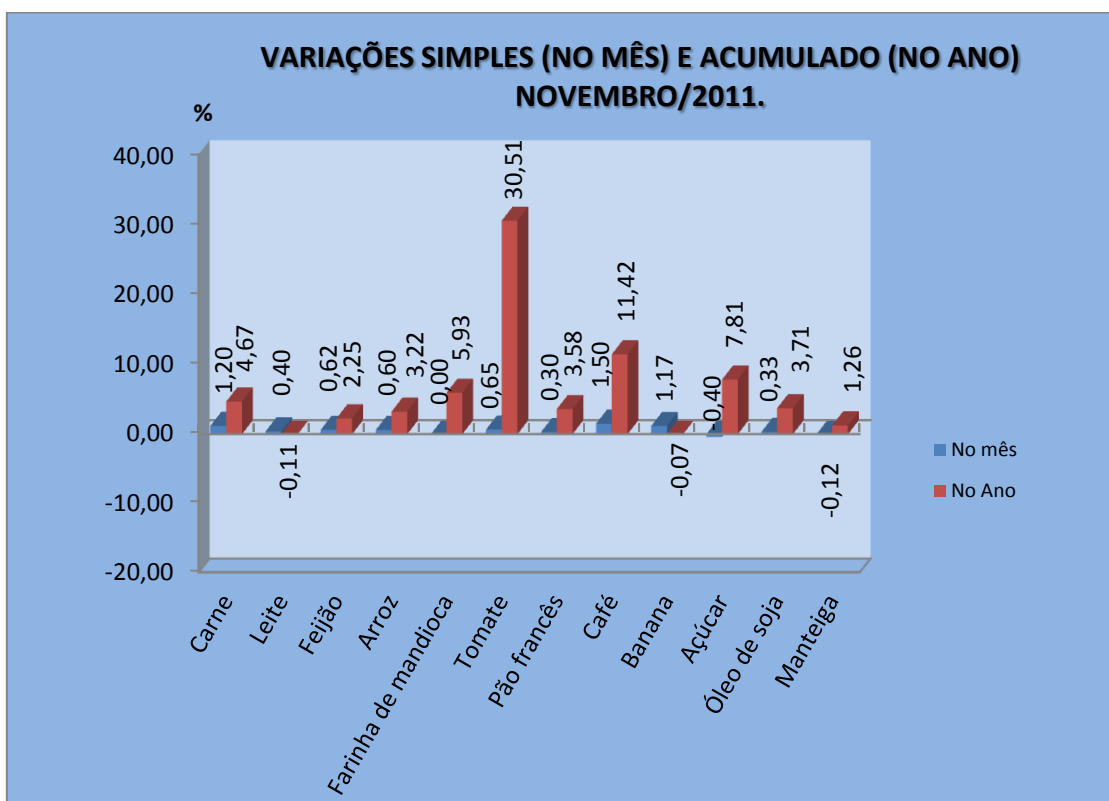
(2) **SM** = Salário mínimo em 30/11/2011 = R\$ 545,00. Participação Percentual na Cesta Básica Alimentar no SM de Novembro/2011= 37,56%.

VARIAÇÃO DA CESTA BÁSICA EM RELAÇÃO AO MÊS ANTERIOR = -1,58%.

TABELA 6 – ÍNDICE DE PREÇO AO CONSUMIDOR – CUSTO DE VIDA EM MACEIÓ VARIAÇÕES PERCENTUAIS SIMPLES POR GRUPO DEZEMBRO/2010 A NOVEMBRO/2011.

GRUPOS	2010	2011										
	DEZ	JAN	FEV	MAR	ABR	MAI	JUN	JUL	AGO	SET	OUT	NOV
ALIMENTAÇÃO	0,67	0,62	0,37	0,73	0,69	0,40	0,04	0,20	0,19	0,86	0,36	0,55
HABITAÇÃO	0,37	0,79	0,34	0,36	0,33	0,41	0,32	0,83	0,27	2,81	0,19	0,30
ARTIGOS DIVERSOS	-0,16	0,02	0,00	0,00	0,00	0,00	0,01	0,02	0,07	0,02	0,01	0,00
DESPESAS PESSOAIS	0,34	0,39	1,39	0,32	0,46	0,24	0,35	0,41	0,12	0,34	0,24	-0,06
FUMO E BEBIDAS	0,30	0,28	1,41	0,37	0,00	0,42	1,12	0,38	0,54	0,51	0,18	0,42
VESTUÁRIO	0,95	0,61	0,01	0,77	0,25	1,13	0,44	-0,09	-0,02	-0,01	0,16	0,22
TRANSPORTES	2,16	0,00	0,03	0,41	2,67	0,47	-1,76	0,33	0,00	0,05	0,00	0,13
SAÚDE	0,03	0,33	2,65	0,63	2,01	0,12	0,78	0,13	0,01	-0,02	0,00	0,08
EDUCAÇÃO	1,62	3,47	0,48	0,04	-0,02	-0,01	-0,06	-0,42	-0,05	0,02	0,01	0,01
ÍNDICE GERAL	0,69	0,66	0,50	0,57	0,71	0,42	0,07	0,32	0,17	1,06	0,25	0,36

FONTE: IPC/SINC/SEPLANDE.

TABELA 7 - ÍNDICE DE PREÇO AO CONSUMIDOR - CUSTO DE VIDA EM MACEIÓ VARIAÇÕES PERCENTUAIS SIMPLES E ACUMULADAS DOS PRINCIPAIS PRODUTOS QUE COMPÕEM A CESTA BÁSICA ALIMENTAR DOS MACEIOENSES – JANEIRO A NOVEMBRO/2011.

PRODUTOS	JAN.	FEV.	MAR.	ABR.	MAI.	JUN.	JUL.	AGO.	SET.	OUT.	NOV.	ACUMULADO
CARNE	0,02	0,42	0,81	0,46	0,63	-0,75	0,93	-0,56	1,17	0,26	1,20	4,67
LEITE (3)	-1,75	0,00	0,45	-0,45	2,20	0,00	-0,89	-0,90	0,88	0,00	0,40	-0,11
FEIJÃO	0,00	0,00	0,00	0,00	0,00	0,66	0,33	0,00	0,32	0,30	0,62	2,25
ARROZ	-0,58	0,00	-0,55	0,00	0,00	0,00	0,00	0,65	1,85	1,23	0,60	3,22
FARINHA DE MANDIOCA	0,00	1,50	1,35	2,49	-1,94	0,95	0,99	0,00	0,50	0,00	0,00	5,93
TOMATE	16,42	1,60	1,31	-6,05	6,32	10,61	-2,24	-0,31	-0,93	1,44	0,65	30,51
PÃO FRANCÊS	0,00	0,00	0,50	0,69	0,50	0,50	0,00	-0,32	0,00	1,36	0,30	3,58
CAFÉ	0,00	0,43	2,15	3,31	1,21	0,00	0,00	-0,82	2,79	0,38	1,50	11,42
BANANA	0,00	0,00	0,00	-0,40	-0,39	0,00	-0,44	0,00	0,00	0,00	1,17	-0,07
AÇÚCAR	1,73	1,54	1,12	1,52	0,00	0,00	1,23	0,00	0,42	0,41	-0,40	7,81
ÓLEO DE SOJA (2)	-0,36	1,06	2,40	1,31	0,97	-0,33	-0,66	-2,64	0,33	1,33	0,33	3,71
MANTEIGA	0,00	0,00	-0,85	0,00	0,26	0,00	0,24	0,27	0,84	0,62	-0,12	1,26

FONTE: IPC/SINC/SEPLANDE.

NOTA: (1) CESTA BÁSICA REFERENTE AO DECRETO LEI Nº 399 DE 30/04/38;

(2) ÓLEO SUBSTITUINDO BANHA;

(3) LEITE PASTEURIZADO TIPO (C).

ÍNDICE DE PREÇO AO CONSUMIDOR – MACEIÓ –NOVEMBRO/2011

Índice Geral = 0,36%

Acumulado no ano (Janeiro à Novembro/ 2011) = 5,37%

Acumulado em 6 meses (Julho à Novembro/2011) = 2,25%

Acumulado em 12 meses (Dezembro/2010 à Novembro /2011) = 6,10%

Índice do Grupo ALIMENTAÇÃO (peso de 48,66 pontos no Índice Geral), neste mês = 0,36%

GRUPOS E SUBGRUPOS QUE MAIS INFLUENCIARAM O ÍNDICE NESTE MÊS

GRUPOS E SUBGRUPOS	VARIAÇÃO PERCENTUAL
Carnes	1,20
Moradia (Aluguel)	0,76
Frutas	0,75
Pescado	0,71
Cama, mesa e banho	0,57
Alimentação	0,55
Legumes	0,47
Fumos e Bebidas	0,42
Panificados	0,30
Habitação	0,30
Artigos de Limpeza	0,26
Produtos industrializados	0,25

PRODUTOS E SERVIÇOS COM MAIORES VARIAÇÕES NESTE MÊS

MAIORES ALTAS		MAIORES QUEDAS	
PRODUTOS E SERVIÇOS	VARIAÇÃO PERCENTUAL (%)	PRODUTOS E SERVIÇOS	VARIAÇÃO PERCENTUAL (%)
Cerveja	2,38	CD'S E DVD'S	-4,67
Braço	2,03	Fubá	-1,94
Lavanderia	2,03	Armário de cozinha	-1,87
Chã de dentro	1,98	Feijão solto	-1,15
Vinho	1,87	Cenoura	-1,09
Brinquedos	1,78	Repolho	-0,99
Músculo	1,75	Ventilador	-0,98
Coxão duro	1,67	Extrato de Tomate	-0,93
Táxi	1,66	Água Sanitária	-0,87
Cadeira de Terraço	1,61	Batata Doce	-0,81
Toalha de rosto	1,54	Cômoda	-0,66
Café	1,50	Chuchu	-0,64
Chinelos	1,46	Fígado	-0,61
Farinha Láctea	1,43	Fermento em pó	-0,52
Margarina	1,41	Cobertor de solteiro	-0,49

CESTA BÁSICA ALIMENTAR

Valor da Cesta Básica em Novembro/2011 = R\$ 204,72

Participação no Salário Mínimo (R\$ 545,00) = 37,56%

Variação em Relação à Outubro/2011 = -1,58%

VARIAÇÃO DOS PRODUTOS DA CESTA BÁSICA NESTE MÊS

PRODUTOS	PERCENTUAL	PRODUTOS	PERCENTUAL
CARNE	1,20	PÃO FRANCÊS	0,30
LEITE	0,40	CAFÉ	1,50
FEIJÃO	0,62	BANANA	1,17
ARROZ	0,60	AÇÚCAR	-0,40
FARINHA DE MANDIOCA	0,00	ÓLEO DE SOJA	0,33
TOMATE	0,65	MANTEIGA	-0,12

FONTE: IPC / SINC / SEPLANDE.