



Governo do  
Estado de Alagoas

ISSN 2237-5724



# ÍNDICE DE PREÇO AO CONSUMIDOR DE MACEIÓ

v.29-n.12

2011

Secretaria de  
Estado do  
Planejamento e do  
Desenvolvimento  
Econômico

**GOVERNO DO ESTADO DE ALAGOAS  
SECRETARIA DE ESTADO DO PLANEJAMENTO E DO  
DESENVOLVIMENTO ECONÔMICO – SEPLANDE  
SUPERINTENDÊNCIA DE PRODUÇÃO DA INFORMAÇÃO E DO  
CONHECIMENTO**

**IPC**

**Índice de Preço ao Consumidor  
de Maceió**

Ano 29 – n.12

**DEZEMBRO/2011  
Maceió/AL**

GOVERNO DO ESTADO DE ALAGOAS  
Governador – Teotônio Brandão Vilela Filho  
Vice Governador – José Thomaz Nonô Neto

SECRETARIA DE ESTADO DO PLANEJAMENTO E DO DESENVOLVIMENTO ECONÔMICO

Secretário – Luiz Otávio Gomes  
Secretário Adjunto – José Cândido do Nascimento  
Chefe de Gabinete – Rafaelle Ingrid de Vasconcelos Novais

SUPERINTENDÊNCIA DE PRODUÇÃO DA INFORMAÇÃO E DO CONHECIMENTO

Superintendente – Thiago José Tavares Ávila

DIRETORIA DE ESTUDOS E PESQUISAS

Diretor – Lucas André Ajala Sorgato

GERÊNCIA DE PESQUISAS

Gerente – Gilvan Sinésio da Silva  
gilvansinesio@bol.com.br

EQUIPE TÉCNICA

Antônio Silva  
Madalena Vieira de Souza

EQUIPE DE APOIO E PESQUISA

Armando Ribeiro Lino  
Heliene Leite de Gusmão Silva  
Jivanilde da Silva Eugênio  
Maria Simone Martins Santos  
Salette Costa Cabral  
Telma Maria Bezerra Vitorino  
Teresinha Lajes  
Verônica Maria Silva de Gusmão

ESTAGIÁRIOS

Alex Nascimento dos Santos  
Alessandra Sarmiento Castro  
Carlindo José da Silva Neto  
Diego Lessa Arnaldo  
Everton de Souza Coelho  
Francielle dos Santos Silva

NORMALIZAÇÃO E DIVULGAÇÃO

Biblioteca Luis Sávio de Almeida  
Gerente - Elisabete Maria M. de Souza

ÍNDICE DE PREÇO AO CONSUMIDOR é uma publicação mensal da SEPLANDE/Al. Disponível para consultas e download no site <http://www.seplande.al.gov.br>. É permitida a reprodução total ou parcial dos textos desta revista, desde que seja citada a fonte.

Bibliotecária Responsável: Maria Gorileide P. de Oliveira – CRB-4/1524

Índice de Preço ao Consumidor: IPC. – Ano 29 n.12 (1982)- .  
- Maceió: Secretaria de Estado do Planejamento e do Desenvolvimento Econômico, 2011.  
v.: il.; 21cm.

Mensal.

Economia – Alagoas. 2. Estatística – Alagoas.

CDU 33(813.5)  
31(813.5)



Secretaria de Estado do Planejamento e do Desenvolvimento Econômico -  
SEPLANDE

R. Dr. Cincinato Pinto, 503 - Centro - Maceió-Alagoas –  
CEP: 57020-050 - Fone: (82)3315-1533 - Fax: (82)3315-1524  
<http://www.seplande.al.gov.br>

## **LISTA DE TABELAS**

Tabela 1 - Variação Percentual Simples por Grupos do IPC de Maceió.

Tabela 2 - Variações Percentuais Acumuladas por Grupos do IPC de Maceió.

Tabela 3 - Índices do IPC (Maceió), INPC (IBGE), IPCA (IBGE), IGPM (FGV) e Valor Mensal do Salário Mínimo.

Tabela 4 - Variações Simples (no mês) e Acumuladas (no ano) dos produtos componentes da Cesta Básica de Maceió.

Tabela 5 - Custo Mensal e Preços Médios dos produtos componentes da Cesta Básica de Maceió.

Tabela 6 - Variações Percentuais Simples dos Grupos do IPC no ano.

Tabela 7 – Variações Percentuais Simples e Acumuladas no ano dos produtos componentes da Cesta Básica.

## **LISTA DE GRÁFICOS**

Gráfico 1 - Variação Percentual Simples do IPC em Maceió.

Gráfico 2 - Variações Percentuais do IPC e do Grupo Alimentação em Maceió.

Gráfico 3 - Variações Percentuais Acumuladas do IPC em Maceió.

Gráfico 4 - Variação Simples (no mês) e Acumulada (no ano) dos produtos da Cesta Básica em Maceió.

# Sumário

## LISTA DE TABELAS

## LISTA DE GRÁFICOS

<b>APRESENTAÇÃO</b> .....	6
<b>ÍNDICE DE PREÇOS AO CONSUMIDOR</b> .....	7
– Índice geral	
– Variações Percentuais Simples e Acumuladas em seis e doze meses	
– Variações Percentuais Acumuladas de alimentação	
– Variações Percentuais Simples por Grupo	
<b>ANÁLISE MENSAL DO IPC</b> .....	8
– Maiores altas e maiores baixas dos produtos	
<b>VARIAÇÕES PERCENTUAIS</b> .....	10
– Percentuais no ano, em seis meses e em doze meses dos grupos e do índice geral do mínimo mensal	
– Comparativo entre IPC/Maceió, INPC/IBGE, IPCA/IBGE, IGPM/FGV e Salário mínimo mensal	
<b>VARIAÇÕES PERCENTUAIS SIMPLES E ACUMULADAS DO ANO ATUAL EM RELAÇÃO AO ANO ANTERIOR</b> .....	11
<b>CESTA BÁSICA</b> .....	12
– Análise mensal	
– Variações simples e acumuladas no ano dos produtos da cesta básica	
<b>CUSTO MENSAL DA CESTA BÁSICA</b> .....	14
<b>VARIAÇÕES PERCENTUAIS SIMPLES POR GRUPO DO IPC EM DOZE MESES</b> .....	15
<b>VARIAÇÕES PERCENTUAIS SIMPLES E ACUMULADAS DOS PRODUTOS DA CESTA BÁSICA</b> .....	16

## APRESENTAÇÃO

O Índice de Preços ao Consumidor é uma pesquisa realizada pela Superintendência de Produção da Informação e do Conhecimento, vinculada a Secretaria de Estado do Planejamento e do Desenvolvimento Econômico de Alagoas desde 1982. Esta Pesquisa tem o objetivo de acompanhar a variação de preços, de uma cesta de bens e serviços consumidos pela população, na área urbana de Maceió, compreendendo a faixa de renda de um a oito salários mínimos com o período de coleta nas quatro semanas de cada mês.

Este informativo faz uma análise do IPC e da Ração Essencial (Cesta Básica), enfatizando os produtos que contribuíram para alcançar o resultado mensal, mostrando estes resultados através de tabelas, gráficos e análise.

A pesquisa realizada pelo IPC necessitou para a sua implantação de passar por algumas etapas como: Pesquisa de Orçamento Familiar (POF), Pesquisa para Especificação dos Produtos e Serviços, Pesquisa de Locais de Compras, além da definição de métodos de cálculo e procedimentos de crítica.

A POF é necessária para o cálculo do IPC porque fornece a estrutura dos orçamentos das famílias residentes em uma determinada localidade revelando a receita, despesa e poupança das famílias.

Os questionários para a realização da coleta de preços mensal são personalizados por informante, em que estão contidas as especificações dos produtos cujos preços deverão ser coletados. Este questionário é preenchido integralmente, ou seja, a cada produto específico é anotado um preço.

O IPC é calculado com os dados coletados no campo não sofrendo qualquer interferência arbitrária, esta importância é atribuída ao trabalho de coleta cuja qualidade garante o padrão de confiabilidade do índice dos dados primários.

**ESTADO DE ALAGOAS**  
**SECRETARIA DE ESTADO DO PLANEJAMENTO E DO**  
**DESENVOLVIMENTO ECONÔMICO-SEPLANDE**  
**SUPERINTENDÊNCIA DE PRODUÇÃO DA INFORMAÇÃO E DO CONHECIMENTO**  
**ÍNDICE DE PREÇO AO CONSUMIDOR DE MACEIÓ**

Dezembro/2011

ÍNDICE GERAL	(Dez../11)	<b>0,48</b>
ACUMULADO NO ANO	(Jan. à Dez../11)	<b>5,88</b>
ACUMULADO NOS ÚLTIMOS SEIS MESES	(Julho. à Dez../11)	<b>2,67</b>
ACUMULADO NOS ÚLTIMOS DOZE MESES	(Jan. à Dez../11)	<b>5,88</b>
ALIMENTAÇÃO (ACUMULADO NO ANO)	(Jan. à Dez../11)	<b>5,55</b>

**TABELA 1 - VARIAÇÕES PERCENTUAIS SIMPLES POR GRUPO/ORÇAMENTO DOMÉSTICO (CUSTO DE VIDA) EM MACEIÓ – DEZEMBRO/2011.**

GRUPOS	PARTICIP. NO ORÇAMENTO DOMÉSTICO *	INFLUÊNCIA NA VARIAÇÃO **	VARIAÇÃO NO MÊS
ALIMENTAÇÃO	48,57	48,58	0,49
HABITAÇÃO	21,49	21,47	0,40
ARTIGOS DIVERSOS	0,35	0,35	-0,02
DESPESAS PESSOAIS	6,99	6,96	0,11
FUMO E BEBIDAS	2,16	2,20	2,32
VESTUÁRIO	6,71	6,69	0,20
TRANSPORTES	6,83	6,80	0,00
SAÚDE	3,84	3,84	0,50
EDUCAÇÃO	3,06	3,11	2,03
<b>ÍNDICE GERAL</b>	<b>100,00</b>	<b>100,00</b>	<b>0,48</b>

FONTE: IPC/SINC/SEPLANDE.

\* - Valores obtidos na realização da Pesquisa de Orçamento Familiar - POF/AL

\*\* - Participação no orçamento deste mês, em relação à POF/AL.

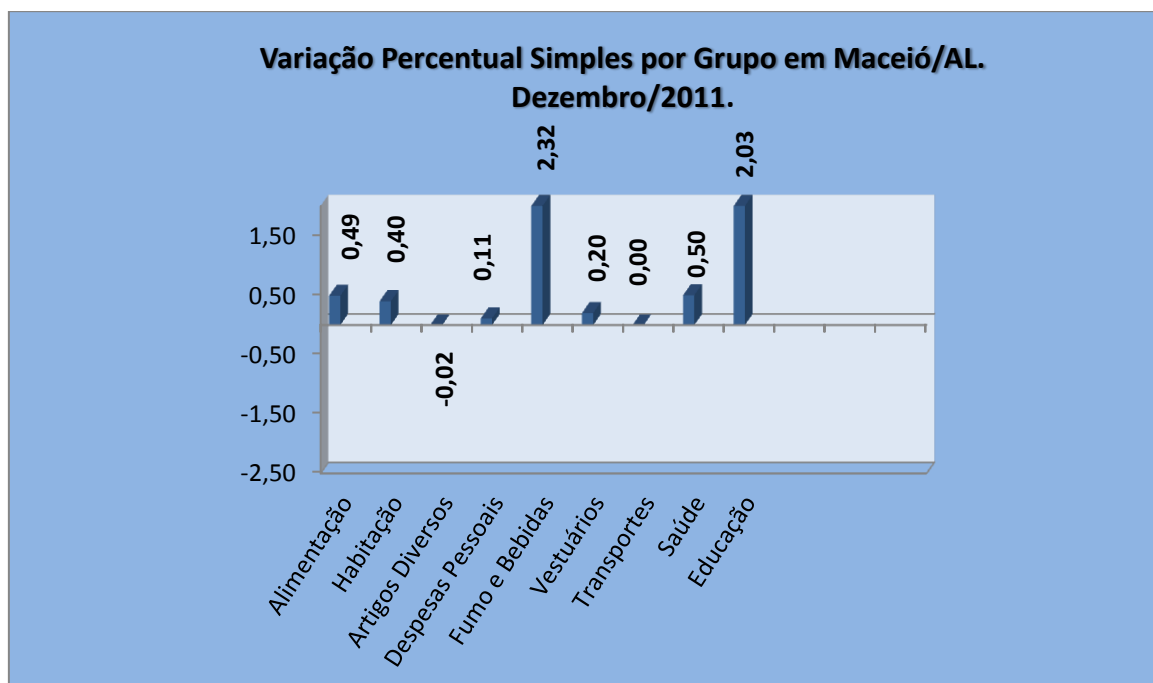

Maceió, 9 de Janeiro de 2012.

## ÍNDICE DE PREÇO AO CONSUMIDOR – IPC

### DEZEMBRO/2011

O Índice de Preço ao Consumidor da cidade de Maceió (Custo de Vida) apresentou uma variação de 0,48% neste mês. **O Grupo Alimentação** é constituído por doze subgrupos, dos quais, 9 sofreram variações percentuais positivas: Panificados, Frutas, Carnes, Cereais, Vísceras, Pescado, Produtos Industrializados, Alimentação Fora do Domicílio e Tubérculos e Outros., e 2 desses subgrupos apresentaram variações negativas: Verduras e Legumes. Um desses grupos não apresentou nenhuma variação: Leite e Ovos.

**O Grupo Habitação** é constituído por cinco subgrupos: Artigos de Limpeza, Aluguel Residencial, Principais Bens Duráveis, Cama, Mesa e Banho e Manutenção do Domicílio que apresentaram variações percentuais positivas.

**O Grupo Despesa Pessoais** é formado por três subgrupos: Artigos de Higiene Pessoal e Beleza, Serviços Pessoais, que apresentaram variações percentuais positivas, e Outras Despesas que não apresentou variação.

**O Grupo Transporte** é formado por dois subgrupos: Veículo Próprio e Transporte Coletivo, que não apresentaram variações percentuais.

**O Grupo Saúde** apresentou variação percentual positiva e o grupo **Educação** também apresentou variação percentual positiva.

Segundo o resultado de **Dezembro**, a variação acumulada neste ano foi de 3,90 pontos percentuais e nos últimos seis e doze meses foram de 2,67 e 5,88 pontos percentuais, respectivamente.

**O Grupo ALIMENTAÇÃO**, com influência neste mês de 48,57%, apresentou uma variação no ano de 3,76% e nos últimos seis e doze meses, 2,60% e 5,55% respectivamente.

De acordo com as pesquisas de preços dos produtos e cálculos realizados pela Superintendência de Produção da Informação e do Conhecimento da Secretaria de Planejamento e do Desenvolvimento Econômico às variações percentuais dos Grupos componentes do IPC, neste mês são: ALIMENTAÇÃO (0,49), HABITAÇÃO (0,40), ARTIGOS DIVERSOS (-0,02), DESPESAS PESSOAIS (0,11), FUMO E BEBIDAS (2,32), ARTIGOS DE VESTUÁRIO (0,20), TRANSPORTES (0,00), SAÚDE (0,50) e EDUCAÇÃO (2,03).

Os Subgrupos apresentaram as seguintes variações percentuais: **Grupo Alimentação:** Verduras (-0,40), Legumes (-0,72), Frutas (0,40), Panificados (0,16), Leite e Ovos (0,00), Carnes (0,72), Vísceras e Outros (0,63), Cereais (0,87), Pescado (0,51), Produtos Industrializados (0,31), Tubérculos e Outros (1,78) e Alimentação Fora do Domicílio (0,67); **Grupo Habitação:** Aluguel Residencial (1,07), Artigos de Limpeza (0,28), Artigos de Cama, Mesa e Banho (0,29), Principais Bens Duráveis (0,21) e Manutenção de Domicílio (0,10); **Grupo Transportes:** Veículo Próprio (0,00) e Transportes Coletivos (0,00) e o **Grupo Despesas Pessoais:** Artigo de Higiene e Beleza (0,02), Serviços Pessoais e Outros (0,25) e Outras Despesas (0,00).



**PRODUTOS E SERVIÇOS COM MAIORES VARIAÇÕES NO MÊS DE DEZEMBRO DE 2011.**

<b>MAIORES ALTAS</b>	
<b>PRODUTOS E SERVIÇOS</b>	<b>VARIAÇÃO PERCENTUAL (%)</b>
Livros e Revista didáticas	8,86
Refrigerantes	8,13
Cerveja	4,72
Uniforme escolar	4,35
Batata Inglesa	4,09
Acém	3,85
Feijão solto	3,82
Sandwiches	3,65
Fósforo	3,35
Berinjela	3,23
Cons. de Ap. domésticos	3,10
Cebola	3,09
Maxixe	2,24
Mamão	2,08
Braço	1,83
Água Sanitária	1,72
Jornais de out. Estados	1,69
Filé mignon	1,59
Espanja	1,56
Charque	1,55
Vodka	1,49
Vinho	1,44
Alcatra	1,41
Costela de Porco	1,41
Revistas	1,36
Contra filé	1,35
Mensalidades	1,30
Margarina	1,29
Remédios	1,28
Vitamina de frutas	1,21
Condimentos	1,19
Aguardente	1,19
Produtos de Confeitaria	1,18
Quiabo	1,15
Milho para pipoca	1,14
Lavadeira	1,10
Fubá	1,08
Aluguel residencial	1,07
Massagem de cabelo	1,07
Fígado	1,02
Cobertor de solteiro	0,94
Coxão mole	0,93

<b>MAIORES QUEDAS</b>	
<b>PRODUTOS E SERVIÇOS</b>	<b>VARIAÇÃO PERCENTUAL (%)</b>
Língua	-6,42
Pimentão	-2,94
Vagem	-2,70
Abóbora	-2,65
Whisky	-2,54
Cebolinha	-1,82
Colchão de espuma	-1,34
Lombo de Porco	-1,10
Pernil	-0,99
Farinha de Trigo	-0,87
Absorvente higiênico	-0,83
Diárias de Hotel	-0,83
Beterraba	-0,81
Ventilador	-0,80
Abobrinha	-0,65
Repolho	-0,58
Abacaxí	-0,55
Bacalhau	-0,49
Desodorante	-0,48
Farinha de Mandioca	-0,46
Marmelada	-0,42
Blusa de manga Curta	-0,39
Lâmpadas	-0,38
Óleo de Soja	-0,33
Fixador	-0,32
Requeijão	-0,27
Toddy/Nescau	-0,25
Escova dental	-0,23
Cigarro	-0,23
Sabão	-0,22
Ferro Elétrico	-0,22
Pêra	-0,18
Salsicha	-0,17
Cera	-0,16
Rum	-0,16
Bermuda p/homem	-0,16
Bombons	-0,15
Rádio	-0,13
Peito	-0,12
Livro não didático	-0,12
Máquina de Costura	-0,11
Art. e Utens.de Cozinha	-0,11

<b>MAIORES ALTAS</b>	
<b>PRODUTOS E SERVIÇOS</b>	<b>VARIAÇÃO PERCENTUAL (%)</b>
Sardinha	0,92
Batata Frita	0,92
Costela	0,90
Leite em pó	0,88
Geléia/Gelatina/Pudim	0,84
Esponja de Aço	0,79
Liquidificador	0,79
Leite Condensado	0,78

<b>MAIORES QUEDAS</b>	
<b>PRODUTOS E SERVIÇOS</b>	<b>VARIAÇÃO PERCENTUAL (%)</b>
Creme de barbear	-0,10
Camisa Social	-0,09
Tecidos	-0,08
Pó compacto	-0,06
Queijo Prato	-0,04
Armário de cozinha	-0,01
Alface	0,00
Couve flor	0,00

FONTE: IPC/SINC/SEPLANDE.

A Cesta Básica Alimentar, instituída por Legislação Federal, encontra-se devidamente representada na TABELA 4, destacando-se os produtos integrantes da mesma com as respectivas variações percentuais dos preços médios e ainda o comportamento do Salário Mínimo em relação ao grupo ALIMENTAÇÃO.

**TABELA 2 - VARIAÇÕES PERCENTUAIS ACUMULADAS POR GRUPO - IPC (CUSTO DE VIDA) MACEIÓ – DEZEMBRO/2011.**

<b>GRUPOS</b>	<b>VARIAÇÃO ACUMULADA (%)</b>		
	No ano	Nos últimos 6 meses	Nos últimos 12 meses
ALIMENTAÇÃO	5,55	2,60	5,55
HABITAÇÃO	5,12	2,48	5,12
ARTIGOS DIVERSOS	0,13	0,10	0,13
DESPESAS PESSOAIS	4,39	1,16	4,39
FUMO E BEBIDAS	8,22	4,41	8,22
VESTUÁRIO	3,72	0,46	3,72
TRANSPORTES	2,30	0,51	2,30
SAÚDE	7,42	0,70	7,42
EDUCAÇÃO	5,57	1,59	5,57
<b>ÍNDICE GERAL</b>	<b>5,88</b>	<b>2,67</b>	<b>5,88</b>

FONTE: IPC/ SINC/SEPLANDE.

**TABELA 3 – ÍNDICE DO IPC, INPC, IPCA, IGPM E VALOR DO SALÁRIO MÍNIMO.**

ANO/MÊS	ÍNDICE								SALÁRIO MÍNIMO (valor no mês)
	IPC - MACEIÓ *		INPC - IBGE **		IPCA-IBGE		IGPM - FGV		
	% no mês	% no ano	% no mês	% no ano	% no mês	% no ano	% no mês	% no ano	
2011									
JANEIRO	0,66	0,66	0,94	0,94	0,83	0,83	0,79	0,79	540,00
FEVEREIRO	0,50	1,16	0,54	1,49	0,80	1,64	1,00	1,80	540,00
MARÇO	0,57	1,74	0,66	2,16	0,79	2,44	0,62	2,43	545,00
ABRIL	0,71	2,46	0,72	2,89	0,77	3,23	0,45	2,89	545,00
MAIO	0,42	2,89	0,57	3,48	0,47	3,71	0,43	3,33	545,00
JUNHO	0,07	2,96	0,22	3,70	0,15	3,87	0,18	3,15	545,00
JULHO	0,32	3,29	0,00	3,70	0,16	4,00	0,12	3,03	545,00
AGOSTO	0,17	3,63	0,42	4,14	0,37	4,42	0,44	3,48	545,00
SETEMBRO	0,52	4,73	0,45	4,61	0,53	7,31	0,65	4,15	545,00
OUTUBRO	0,25	4,31	0,32	4,94	0,43	5,43	0,53	4,70	545,00
NOVEMBRO	0,36	4,00	0,57	5,54	0,52	5,97	0,50	5,22	545,00
DEZEMBRO	0,48	3,90	0,51	6,08	0,50	6,50	-0,12	5,09	545,00

FONTE: IPC/SINC/SEPLANDE.

NOTA: \* - Reflete a cesta de consumo das famílias com rendimento de 2 a 8 salários mínimos.

\*\* - Reflete a cesta de consumo das famílias com rendimento de 1 a 8 salários mínimos.

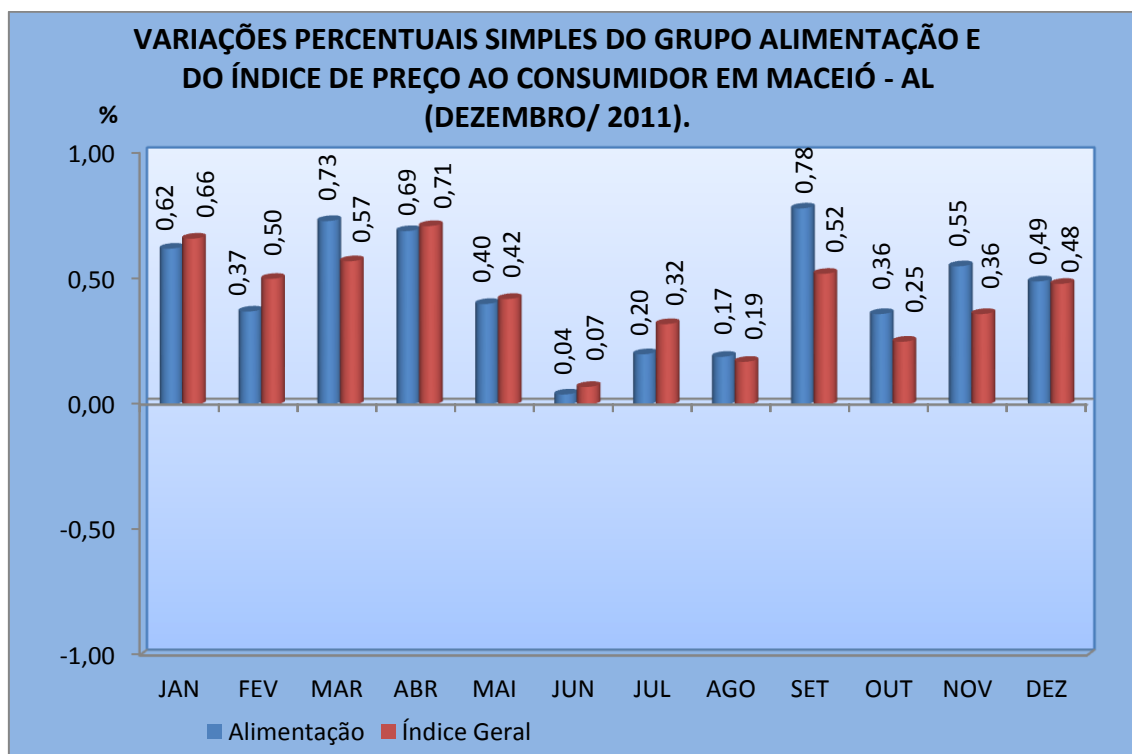

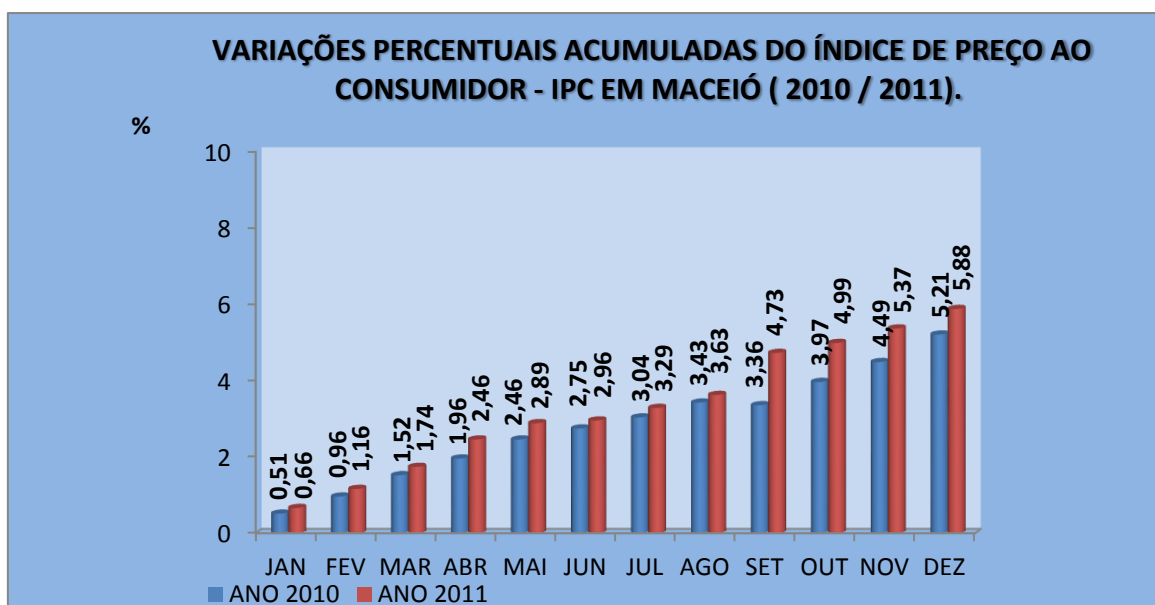

## CESTA BÁSICA ALIMENTAR

A Cesta Básica Alimentar, instituída pelo Decreto Lei Federal nº 399/38, que criou o salário mínimo nacional, de acordo com as recomendações feitas pela Organização Mundial de Saúde, comprometeu neste mês de **Dezembro** um percentual de 39,38% deste salário, apresentando um acréscimo de 1,82 pontos percentuais em relação ao mês anterior, cujo comprometimento foi de 37,56% pontos percentuais. Para a aquisição da ração mínima alimentar do trabalhador maceioense foi necessário a quantia de R\$ 214,62 para a sua alimentação pessoal, independente de outras despesas necessárias a sua sobrevivência e de seus familiares.

De acordo com a TABELA 4, neste mês, a Cesta Básica Alimentar apresentou um acréscimo em relação ao mês anterior e obteve os percentuais dos seus produtos distribuídos da seguinte maneira: Carne (0,72), Leite (0,00), Feijão (0,31), Arroz (0,00), Farinha de Mandioca (-0,46), Tomate (0,00), Pão Francês (0,15), Café (0,72), Banana (0,37), Açúcar (0,00), Óleo de Soja (-0,33) e Manteiga (0,00).

De acordo com a TABELA 5, o preço médio dos produtos durante este mês foi o seguinte: Carne (R\$ 15,11), Leite (R\$ 2,37), Feijão (R\$ 3,22), Arroz (R\$ 1,72), Farinha de Mandioca (R\$ 2,17), Tomate (R\$ 2,08), Pão Francês (R\$ 6,81), Café (R\$ 11,20), Banana (R\$ 2,68), Açúcar (R\$ 2,46), Óleo de Soja (R\$ 2,99) e Manteiga (R\$ 8,44).

O item Banana representa o valor da dúzia, o Leite em litro e o Óleo de Soja refere-se à pet de 900 ml. Os demais itens representam os valores em Kg.

## CESTA BÁSICA ALIMENTAR

**TABELA 4 - VARIAÇÕES SIMPLES (NO MÊS) E ACUMULADAS (NO ANO) – DEZEMBRO/2011.**

ORDEM	PRODUTOS	NO MÊS	NO ANO
01	CARNE	0,72	5,42
02	LEITE	0,00	-0,11
03	FEIJÃO	0,31	2,57
04	ARROZ	0,00	3,22
05	FARINHA DE MANDIOCA	-0,46	5,44
06	TOMATE	0,00	30,51
07	PÃO FRANCÊS	0,15	3,73
08	CAFÉ	0,72	12,22
09	BANANA	0,37	0,30
10	AÇÚCAR	0,00	7,81
11	ÓLEO DE SOJA	-0,33	3,37
12	MANTEIGA	0,00	1,26

FONTE: IPC/SINC/SEPLANDE

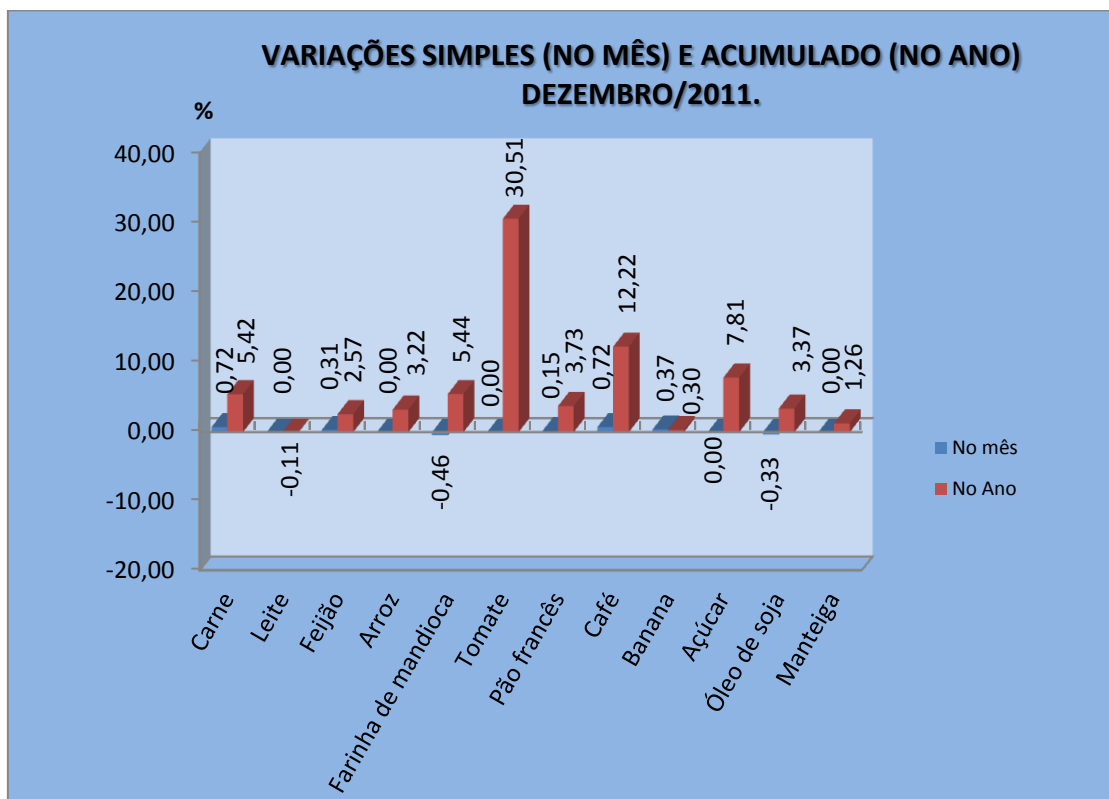

**TABELA 5-CUSTO MENSAL POR PRODUTO E PREÇOS MÉDIOS E CUSTO TOTAL- DEZEMBRO/ 2011.**

<b>PRODUTOS</b>	<b>QUANTIDADE</b>	<b>UNIDADE</b>	<b>PREÇO MÉDIO (R\$)</b>	<b>CUSTO MENSAL (R\$)</b>
CARNE	4,5	KG	15,11	67,98
LEITE	6,0	L	2,37	14,22
FEIJÃO	4,5	KG	3,22	14,49
ARROZ	3,6	KG	1,72	6,19
FARINHA DE MANDIOCA	3,0	KG	2,17	6,51
TOMATE	12,0	KG	2,08	24,96
PÃO	6,0	KG	6,81	40,86
CAFÉ	0,3	KG	11,20	3,36
BANANA	7,5	DZ	2,68	20,10
AÇÚCAR	3,0	KG	2,46	7,38
ÓLEO	0,75	900ML	2,99	2,24
MANTEIGA	0,75	KG	8,44	6,33
<b>TOTAL</b>	-	-	-	<b>214,62</b>

**FONTE:** IPC/SINC/SEPLANDE

(1) **RAÇÃO** - Produtos e quantidades determinadas pelo Decreto Lei nº 399 de abril de 1938.

(2) **SM** = Salário mínimo em 30/11/2011 = R\$ 545,00. Participação Percentual na Cesta Básica Alimentar no SM de Dezembro/2011= 39,38%.

**VARIAÇÃO DA CESTA BÁSICA EM RELAÇÃO AO MÊS ANTERIOR = 4,84%.**

**TABELA 6 – ÍNDICE DE PREÇO AO CONSUMIDOR – CUSTO DE VIDA EM MACEIÓ VARIAÇÕES PERCENTUAIS SIMPLES POR GRUPO JANEIRO A DEZEMBRO/2011.**

GRUPOS	2011											
	JAN	FEV	MAR	ABR	MAI	JUN	JUL	AGO	SET	OUT	NOV	DEZ
ALIMENTAÇÃO	0,62	0,37	0,73	0,69	0,40	0,04	0,20	0,19	0,86	0,36	0,55	0,49
HABITAÇÃO	0,79	0,34	0,36	0,33	0,41	0,32	0,83	0,27	2,81	0,19	0,30	0,40
ARTIGOS DIVERSOS	0,02	0,00	0,00	0,00	0,00	0,01	0,02	0,07	0,02	0,01	0,00	-0,02
DESPESAS PESSOAIS	0,39	1,39	0,32	0,46	0,24	0,35	0,41	0,12	0,34	0,24	-0,06	0,11
FUMO E BEBIDAS	0,28	1,41	0,37	0,00	0,42	1,12	0,38	0,54	0,51	0,18	0,42	2,32
VESTUÁRIO	0,61	0,01	0,77	0,25	1,13	0,44	-0,09	-0,02	-0,01	0,16	0,22	0,20
TRANSPORTES	0,00	0,03	0,41	2,67	0,47	-1,76	0,33	0,00	0,05	0,00	0,13	0,00
SAÚDE	0,33	2,65	0,63	2,01	0,12	0,78	0,13	0,01	-0,02	0,00	0,08	0,50
EDUCAÇÃO	3,47	0,48	0,04	-0,02	-0,01	-0,06	-0,42	-0,05	0,02	0,01	0,01	2,03
<b>ÍNDICE GERAL</b>	<b>0,66</b>	<b>0,50</b>	<b>0,57</b>	<b>0,71</b>	<b>0,42</b>	<b>0,07</b>	<b>0,32</b>	<b>0,17</b>	<b>1,06</b>	<b>0,25</b>	<b>0,36</b>	<b>0,48</b>

FONTE: IPC/SINC/SEPLANDE.

**TABELA 7 - ÍNDICE DE PREÇO AO CONSUMIDOR - CUSTO DE VIDA EM MACEIÓ VARIAÇÕES PERCENTUAIS SIMPLES E ACUMULADAS DOS PRINCIPAIS PRODUTOS QUE COMPÕEM A CESTA BÁSICA ALIMENTAR DOS MACEIOENSES – JANEIRO A DEZEMBRO/2011.**

PRODUTOS	JAN.	FEV.	MAR.	ABR.	MAI.	JUN.	JUL.	AGO.	SET.	OUT.	NOV.	DEZ.	ACUMULADO
CARNE	0,02	0,42	0,81	0,46	0,63	-0,75	0,93	-0,56	1,17	0,26	1,20	0,72	5,42
LEITE (3)	-1,75	0,00	0,45	-0,45	2,20	0,00	-0,89	-0,90	0,88	0,00	0,40	0,00	-0,11
FEIJÃO	0,00	0,00	0,00	0,00	0,00	0,66	0,33	0,00	0,32	0,30	0,62	0,31	2,57
ARROZ	-0,58	0,00	-0,55	0,00	0,00	0,00	0,00	0,65	1,85	1,23	0,60	0,00	3,22
FARINHA DE MANDIOCA	0,00	1,50	1,35	2,49	-1,94	0,95	0,99	0,00	0,50	0,00	0,00	-0,46	5,44
TOMATE	16,42	1,60	1,31	-6,05	6,32	10,61	-2,24	-0,31	-0,93	1,44	0,65	0,00	30,51
PÃO FRANCÊS	0,00	0,00	0,50	0,69	0,50	0,50	0,00	-0,32	0,00	1,36	0,30	0,15	3,73
CAFÉ	0,00	0,43	2,15	3,31	1,21	0,00	0,00	-0,82	2,79	0,38	1,50	0,72	12,22
BANANA	0,00	0,00	0,00	-0,40	-0,39	0,00	-0,44	0,00	0,00	0,00	1,17	0,37	0,30
AÇÚCAR	1,73	1,54	1,12	1,52	0,00	0,00	1,23	0,00	0,42	0,41	-0,40	0,00	7,81
ÓLEO DE SOJA (2)	-0,36	1,06	2,40	1,31	0,97	-0,33	-0,66	-2,64	0,33	1,33	0,33	-0,33	3,37
MANTEIGA	0,00	0,00	-0,85	0,00	0,26	0,00	0,24	0,27	0,84	0,62	-0,12	0,00	1,26

**FONTE:** IPC/SINC/SEPLANDE.

**NOTA:** (1) CESTA BÁSICA REFERENTE AO DECRETO LEI Nº 399 DE 30/04/38;

(2) ÓLEO SUBSTITUINDO BANHA;

(3) LEITE PASTEURIZADO TIPO (C).



## ÍNDICE DE PREÇO AO CONSUMIDOR – MACEIÓ – DEZEMBRO/2011

Índice Geral = 0,48%

Acumulado no ano (Janeiro à Dezembro/ 2011) = 5,88%

Acumulado em 6 meses (Julho à Dezembro/2011) = 2,67%

Acumulado em 12 meses (Janeiro à Dezembro /2011) = 5,88%

Índice do Grupo ALIMENTAÇÃO (peso de 48,58 pontos no Índice Geral), neste mês = 0,48%

### GRUPOS E SUBGRUPOS QUE MAIS INFLUENCIARAM O ÍNDICE NESTE MÊS

GRUPOS E SUBGRUPOS	VARIAÇÃO PERCENTUAL
Tubérculos e outros	1,78
Moradia (Aluguel)	1,07
Cereais	0,87
Carnes	0,72
Alimentação fora do domicílio	0,67
Víceras	0,63
Pescado	0,51
Frutas	0,40
FUMOS E BEBIDAS	2,32
EDUCAÇÃO	2,03
SAÚDE	0,50
ALIMENTAÇÃO	0,49

### PRODUTOS E SERVIÇOS COM MAIORES VARIAÇÕES NESTE MÊS

MAIORES ALTAS		MAIORES QUEDAS	
PRODUTOS E SERVIÇOS	VARIAÇÃO PERCENTUAL (%)	PRODUTOS E SERVIÇOS	VARIAÇÃO PERCENTUAL (%)
Livros e Revista didáticas	8,86	Língua	-6,42
Refrigerantes	8,13	Pimentão	-2,94
Cerveja	4,72	Vagem	-2,70
Uniforme escolar	4,35	Abóbora	-2,65
Batata Inglesa	4,09	Whisky	-2,54
Acém	3,85	Cebolinha	-1,82
Feijão solto	3,82	Colchão de espuma	-1,34
Sanduíches	3,65	Lombo de Porco	-1,10
Fósforo	3,35	Pernil	-0,99
Berinjela	3,23	Farinha de Trigo	-0,87
Cons. de Ap. domésticos	3,10	Absorvente higiênico	-0,83
Cebola	3,09	Diárias de Hotel	-0,83
Maxixe	2,24	Beterraba	-0,81
Mamão	2,08	Ventilador	-0,80
Braço	1,83	Abobrinha	-0,65

#### CESTA BÁSICA ALIMENTAR

Valor da Cesta Básica em Dezembro/2011 = R\$ 214,62

Participação no Salário Mínimo (R\$ 545,00) = 39,38%

Varição em Relação à Novembro/2011 = 4,84%

### VARIAÇÃO DOS PRODUTOS DA CESTA BÁSICA NESTE MÊS

PRODUTOS	PERCENTUAL	PRODUTOS	PERCENTUAL
CARNE	0,72	PÃO FRANCÊS	0,15
LEITE	0,00	CAFÉ	0,72
FEIJÃO	0,31	BANANA	0,37
ARROZ	0,00	AÇÚCAR	0,00
FARINHA DE MANDIOCA	-0,46	ÓLEO DE SOJA	-0,33
TOMATE	0,00	MANTEIGA	0,00

FONTE: IPC / SINC / SEPLANDE.